CITTA' DI ALBA
DIPARTIMENTO URBANISTICA E TERRITORIO

L.R.P. 05.12.1977 n. 56 e s.m.i.

PIANO REGOLATORE GENERALE

approvato con deliberazione della Giunta Regionale 30 maggio 2016, n. 30-3387

VARIANTE PARZIALE n° 16 art. 17, 5° comma, L.R.P. 05.12.1977 n° 56 e s.m.i.

ADOTTATA CON DELIBERAZIONE CONSILIARE n. in data
APPROVATA CON DELIBERAZIONE CONSILIARE n. in data

SETTORE URBANISTICA		
IL RESPONSABILE DEL PROCEDIMENTO / PROGETTISTA ARCH. GIANLUCA NACHETTI Ordine dipendenza		DATA 12/05/20 ISM
VP 16	TITOLO **TAVOLA 5.0.2**	
NOTE	COLLABORATORI GEOM. ERIKA SHIGITRO	SCALA 1:5.000 SEZIONI 1:100

LEGENDA

- Strade di progetto
- Tangenziale di progetto
- Autostrada di progetto

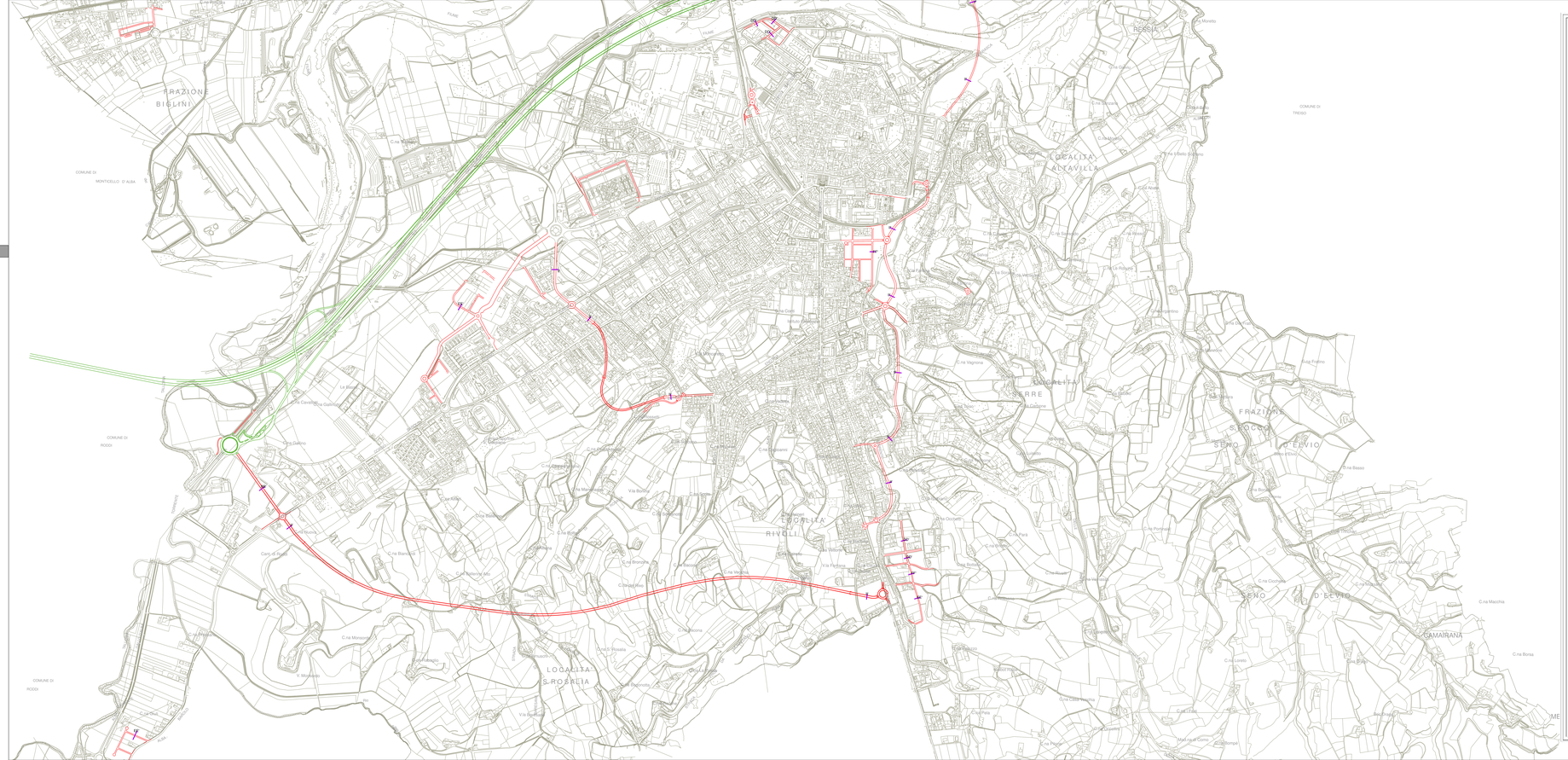
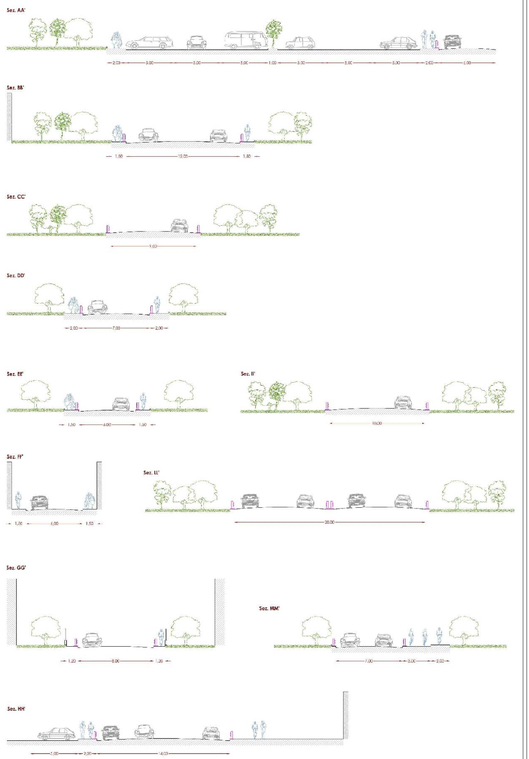
Sezioni strade di progetto - scala 1:100