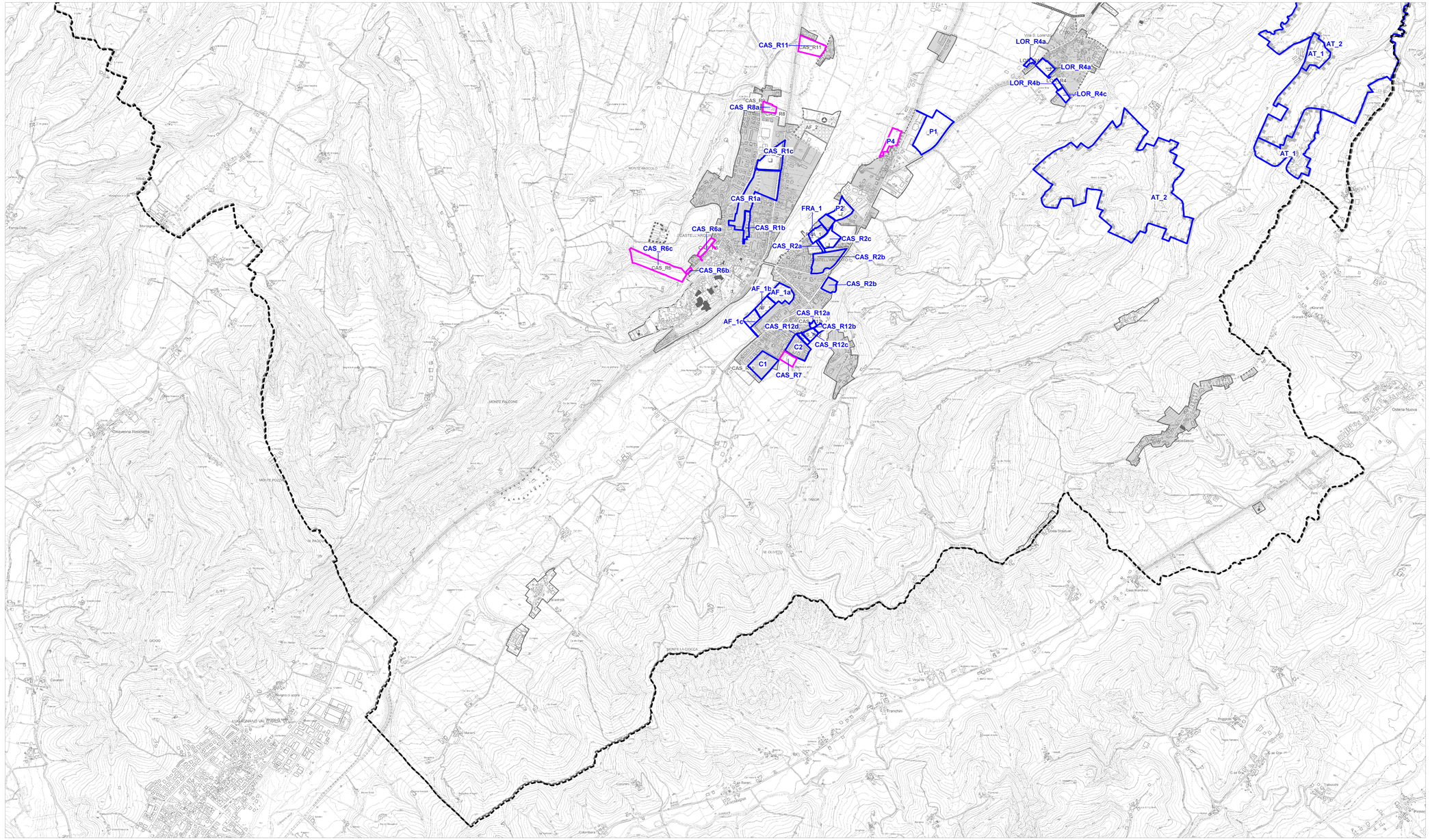

II° POC
Adozione C.C. n. 15 del 13.09.2011
Approvazione C.C. n. 2 del 9.02.2013

Adozione C.C. n. del
Approvazione C.C. n. del

Regione Emilia-Romagna

Provincia di Piacenza

PSC - POC - RUE

Approvazione C.C. n.21 del 26/04/2004

Comune di Castell'Arquato

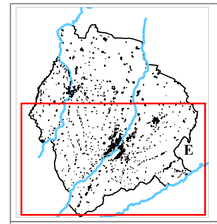

N

RAPP. 1: 10.000

VARIANTE I_2017

II° PIANO OPERATIVO COMUNALE

Redazione Variante

Collettivo di Urbanistica

Redazione VaSAT/VAS e VINnCA: Arch. Raffaela Gambino

Redazione Relazione geologica-sismica: Dott. geol. Gianluca Ranieri

Redazione classificazione acustica: Dott.ssa Daniela Ozzi Dott. geol. Maurizio Bersetti

INDIVIDUAZIONE DEGLI INTERVENTI COMRESI NEL POC

POC 1b

Marzo 2018

Legenda

Interventi compresi nel POC vigente

Interventi inseriti nella Variante 2013