

Fiumi, torrenti e corsi d'acqua soggetti all'art. 142 comma 1 lett. b D.Lgs.42/2004 riferiti all'elenco delle acque pubbliche della Provincia di Piacenza approvato con R.D. 13.05.37 n. 8285

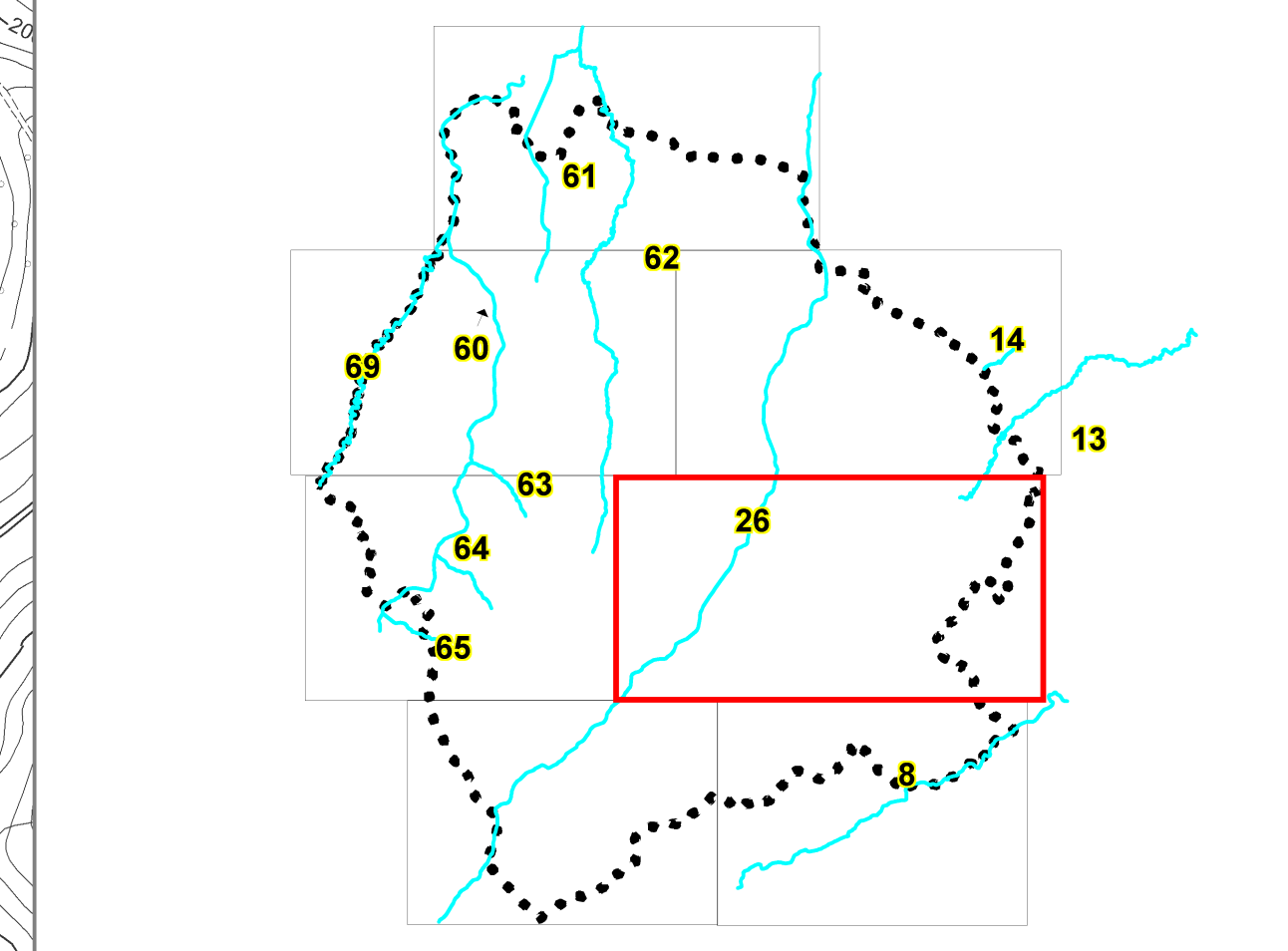

- Tutele e vincoli storici e paesaggistico - ambientali**
- Art. 16.2 Beni architettonici soggetti a dichiarazione di tutela e riferimenti all'elaborato PSC, AllI Scheda dei vincoli
 - Art. 16.2 Beni architettonici di proprietà pubblica con più di settant'anni sottoposti alle disposizioni di tutela del D.Lgs. 42/2004 fino all'effettuazione della verifica dell'interesse culturale
 - Art. 16.2 Beni archeologici soggetti a dichiarazione di tutela
 - Art. 10.1 Area di concentrazione di materiali archeologici o di segnalazione di rinvenimenti (art. 22 PTCP)
 - Art. 10.1 Zone di interesse archeologico (rif. Allegato C1.3 R al Quadro Consociativo del PTCP e PSC3, AllI Scheda dei vincoli)
 - Art. 12.2 Viabilità storica - percorsi consolidati ed elementi nodali (art.21 PTCP)
 - Art. 12.3 Viabilità panoramica (art.28 PTCP)
 - Art. 6 Sistema della collina (art. 6 PTCP)
 - Art. 9.1 Fiumi, torrenti e corsi d'acqua pubblici e relative sponde o piedi degli argini (D.Lgs.42/2004, art.142 comma 1 lett.c)
 - Art. 16.2 Ambienti nei quali il vincolo paesaggistico non trova applicazione, ai sensi dell'art.142 comma 2 del D.Lgs.42/2004
 - Art. 7.1 Terriori coperti da foreste e boschi (D.Lgs.42/2004, art.142, comma 1, lett. g) e Aree forestali soggette alle disposizioni di cui all'art. 8 del PTCP
 - Art. 7.1 Ambienti nei quali il vincolo paesaggistico non trova applicazione, ai sensi dell'art.142 comma 2 del D.Lgs.42/2004
 - Art. 7.1 Aree forestali soggette alle disposizioni di cui all'art. 8 del PTCP
 - Art. 7.1 Formazioni arboree lineari (art.8 PTCP)
 - Reticolo idrografico di bonifica
 - Canali intercomuni
- Fasce di tutela fluviale :**
- Art. 8.2 Fascia fluviale A (art. 11 PTCP e art. 29 PAI)
 - Zona A1- Alveo attivo o invaso
 - Zona A2 - Alveo di piena
 - Zona A3 - Alveo di piena con valenza naturalistica
 - Art. 8.3 Fascia fluviale B (art. 12 PTCP e art. 30 PAI)
 - Zona B1 - Zone di conservazione del sistema fluviale
 - Zona B2 - Zone di recupero ambientale del sistema fluviale
 - Zona B3 - Zona ad elevato grado di antropizzazione
 - Art. 8.4 Fascia fluviale C (art. 13 PTCP e art. 31 PAI)
 - Zona C2 - Zona non protetta da difese idrauliche
 - Limite tra la Fascia A e la Fascia B (PAI)
 - Limite tra la Fascia B e la Fascia C (PAI)
 - Limite esterno della Fascia C (PAI)
 - Art. 8.3 Limite di progetto tra la Fascia B e la Fascia C (PAI)
- Fascia di integrazione dell'ambito fluviale (art.14 PTCP):**
- Art. 8.6 Zona 1.1 alveo attivo
 - Art. 8.6 Zona 1.2 Fascia di integrazione
 - Art. 9.1 Zone di particolare interesse paesaggistico-ambientale (art.15 PTCP)
 - Art. 9.2 Zone di tutela naturalistica (art.18 PTCP)
 - Art. 9.3 Zone calanchive (art.19 PTCP)
 - Art. 13.7 Zone di tutela dei corpi idrici superficiali e sotterranei (art.36bis PTCP)
 - Art. 13.3 Vincolo idrogeologico e forestale (RD 3267/1923)
 - Art. 15.1 Parco Regionale dello Stirore e del Piacentino, istituito con L.R.24/2011
 - Art. 15.2 Rete Natura 2000 (art.52 PTCP)
 - Art. 13.2 Dissesti attivi (art.31 PTCP)
 - Art. 13.2 Dissesti quiescenti (art.31 PTCP)
- Tutele e vincoli antropici e infrastrutturali**
- Ultraradi a media tensione:*
- Art. 19.1 aereo
 - Art. 19.1 cavo interrato
 - Art. 19.1 Elettrodotti AT (Alta Tensione) e relative DPA (Distanze di Prima Approssimazione)
 - Art. 19.1 Fasce di rispetto dei metanodotti
 - Art. 19.1 Fasce di rispetto dei cimiteri
 - Art. 19.1 Fasce di rispetto dei depuratori
 - Art. 13.6 Pozzi ad uso idropotabile e relative fasce di rispetto
- Vincolo militare**
- Art. 19.1 distanza di 60 ml
 - Art. 19.1 distanza di 250 ml
- Fasce di rispetto della viabilità:**
- Art. 21.1 principale
 - Art. 21.1 locale
 - Art. 21.1 Delimitazione del Territorio Urbanizzato e del Centro Abitato ai sensi della L.R. 20/2000

PSC - POC - RUE

Approvazione C.C. n.21 del 26/04/2004
Comune di Castell'Arquato

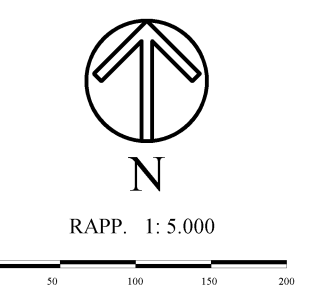
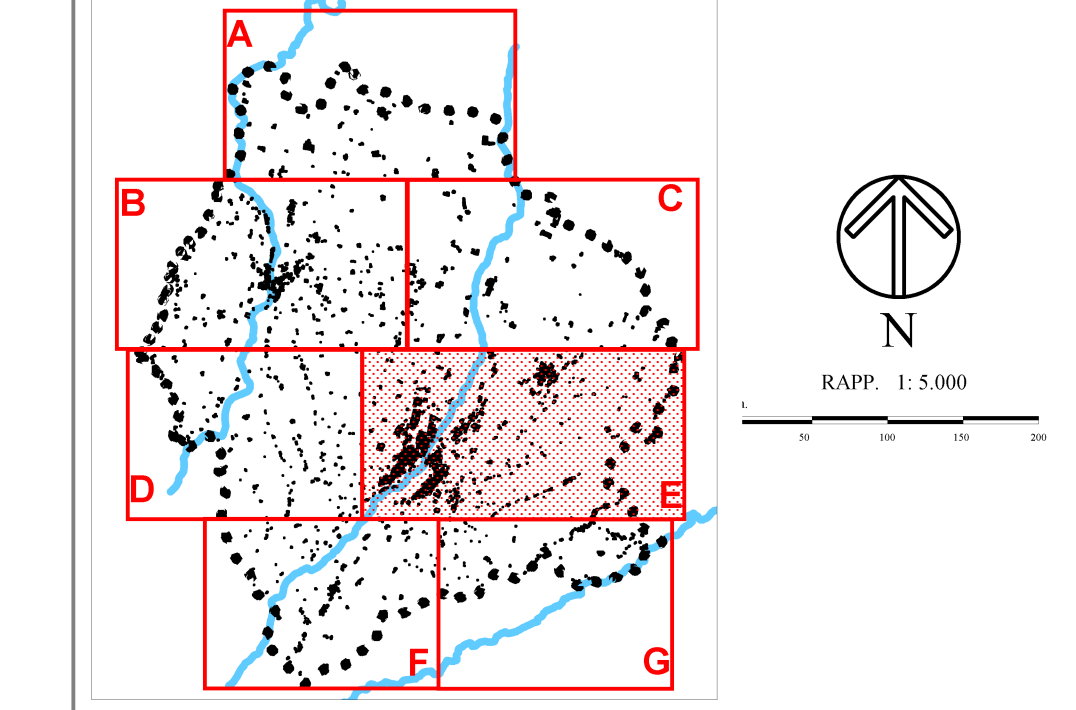

VARIANTE 2013

PIANO STRUTTURALE COMUNALE

Tavola dei vincoli e tutele



PSC3e

Aprile 2014