

PSC - POC - RUE

Approvazione C.C. n.21 del 26/04/2004
Comune di Castell'Arquato

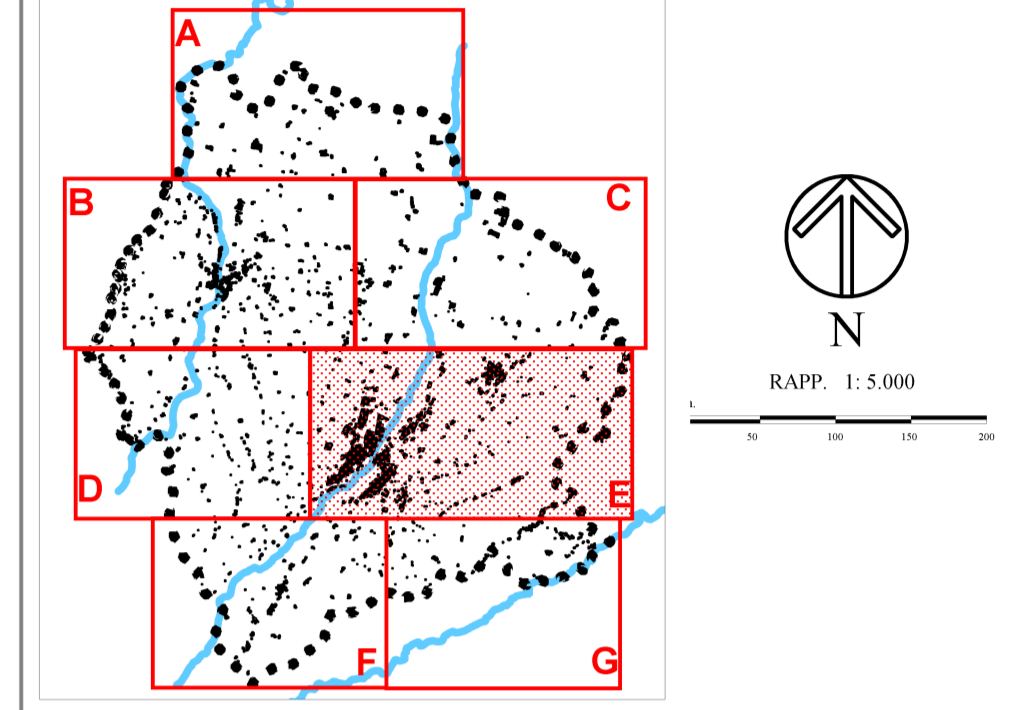
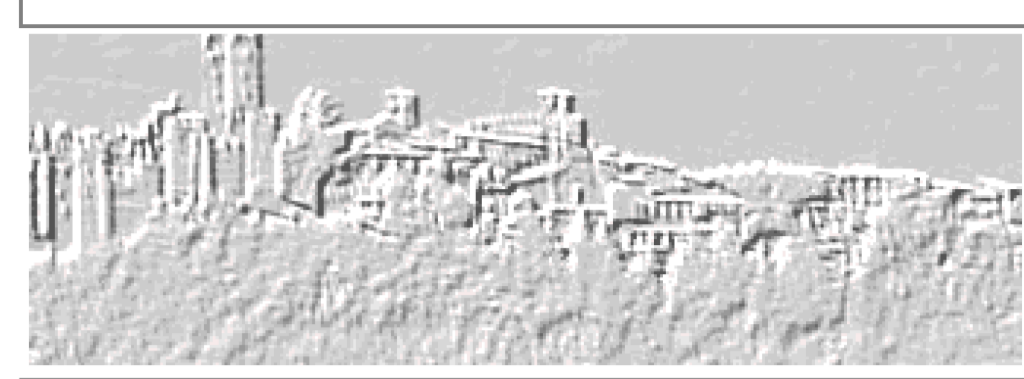

VARIANTE 2013

PIANO STRUTTURALE COMUNALE

Progetto del territorio comunale

PSC4e
Aprile 2014

DELIMITAZIONE AI SENSI DELL'ART.28 L.R.20/2000

- Territorio Urbanizzato
 - Territorio Urbanizzabile
- ### TERRITORIO URBANIZZATO
- #### Sistema insediativo storico
- Art. 11.1 Tessuto agglomerato principale del Capoluogo - non alterato
 - Art. 11.1 Tessuto agglomerato di Vigolo Marchese - non alterato
 - Art. 11.1 Edifici di interesse architettonico (da assoggettare a restauro)
 - Art. 11.1 Edifici di interesse architettonico (da assoggettare a risanamento conservativo)

- #### Ambiti Urbani Consolidati
- Art. 11.1 Centro Storico
 - Art. 20.1 Ambiti urbani consolidati
 - Art. 20.1 Ambiti urbani consolidati dei nuclei frazionali

- #### Ambiti Specializzati per attività produttive
- Art. 20.3 Ambiti specializzati per attività produttive esistenti
 - Art. 20.3 Ambiti specializzati per attività produttive esistenti relativi a depositi di materiali naturali per l'edilizia
 - Art. 20.3 Ambiti specializzati per attività produttive esistenti relativi ad impianti fissi di lavorazione inerti

- #### Dotazioni territoriali
- Art. 19.1 Impianti di rilievo comunale: smaltimento
 - Art. 19.1 Impianti di rilievo comunale: cimiteri

- ### TERRITORIO URBANIZZABILE
- Art. 20.2 Ambiti per nuovi insediamenti
 - Art. 20.4 Ambiti specializzati per nuove attività produttive
 - Ambiti per nuovi insediamenti di tipo residenziale e produttivo conformati
 - Art. 20.5 Ambiti tematici AF1/AF2(per lo sport ed il tempo libero)
 - Art. 20.5 Ambito tematico AF3 (Porta del Borgo)
 - Art. 20.5 Ambiti tematici AT1 (Parco delle Terme) e AT2 (Parco del Golf e del Bosco di Santa Franca)

- ### TERRITORIO RURALE
- Art. 17.4 Ambiti ad alta vocazione produttiva agricola
 - Art. 17.3 Ambiti agricoli di valore paesaggistico
 - Art. 17.5 Ambiti agricoli periurbani
 - Art. 17.7 Aree di riqualificazione morfologico-ambientale

- ### Art. 21.1 SISTEMA DELLE INFRASTRUTTURE PER LA MOBILITA'
- Classificazione ai sensi del Dlgs 285/92 art.2 e DPR 495/92 art. 2 c.8
- Extraurbane secondarie (tipo C)
 - Locali (tipo F)

- Rete viaria di base principale esistente
- Rete viaria di base principale di progetto
- Rete viaria di base locale
- Messa in sicurezza delle intersezioni della rete di base locale
- Rete ciclabile principale

