

- DELIMITAZIONE AI SENSI DELL' ART.28 L.R.20/2000**
- Territorio Urbanizzato
 - Territorio Urbanizzabile
- TERRITORIO URBANIZZATO**
- Sistema insediativo storico**
- Art. 11.1 Tessuto agglomerato principale del Capoluogo - non alterato
 - Art. 11.1 Tessuto agglomerato di Vigolo Marchese - non alterato
 - Art. 11.1 Edifici di interesse architettonico (da assoggettare a restauro)
 - Art. 11.1 Edifici di interesse architettonico (da assoggettare a risanamento conservativo)
- Ambiti Urbani Consolidati**
- Art. 11.1 Centro Storico
 - Art. 20.1 Ambiti urbani consolidati
 - Art. 20.1 Ambiti urbani consolidati dei nuclei frazionali
- Ambiti Specializzati per attività produttive**
- Art. 20.3 Ambiti specializzati per attività produttive esistenti
 - Art. 20.3 Ambiti specializzati per attività produttive esistenti relativi a depositi di materiali naturali per l'edilizia
 - Art. 20.3 Ambiti specializzati per attività produttive esistenti relativi ad impianti fissi di lavorazione inerti
- Dotazioni territoriali**
- Art. 19.1 Impianti di rilievo comunale: smaltimento
 - Art. 19.1 Impianti di rilievo comunale: cimiteri
- TERRITORIO URBANIZZABILE**
- Art. 20.2 Ambiti per nuovi insediamenti
 - Art. 20.4 Ambiti specializzati per nuove attività produttive
 - Ambiti per nuovi insediamenti di tipo residenziale e produttivo confermati
 - Art. 20.5 Ambiti tematici AF1/AF2(per lo sport ed il tempo libero)
 - Art. 20.5 Ambito tematico AF3 (Porta del Borgo)
 - Art. 20.5 Ambiti tematici AT1 (Parco delle Terme) e AT2 (Parco del Golf e del Bosco di Santa Franca)
- TERRITORIO RURALE**
- Art. 17.4 Ambiti ad alta vocazione produttiva agricola
 - Art. 17.3 Ambiti agricoli di valore paesaggistico
 - Art. 17.5 Ambiti agricoli periurbani
 - Art. 17.7 Aree di riqualificazione morfologico-ambientale
- Art. 21.1 SISTEMA DELLE INFRASTRUTTURE PER LA MOBILITA'**
- Classificazione ai sensi del Dlgs 285/92 art. 2 e DPR 495/92 art. 2 e 8
- Extraurbane secondarie (tipo C)
 - Locali (tipo F)
 - Rete viaria di base principale esistente
 - Rete viaria di base principale di progetto
 - Rete viaria di base locale
 - Messa in sicurezza delle intersezioni della rete di base locale
 - Rete ciclabile principale

Adozione C.C. n. 30 del 09.12.2013
Approvazione C.C. n. 13 del 09.04.2014

Regione Emilia-Romagna

PSC - POC - RUE

Approvazione C.C. n.21 del 26/04/2004

Comune di Castell'Arquato

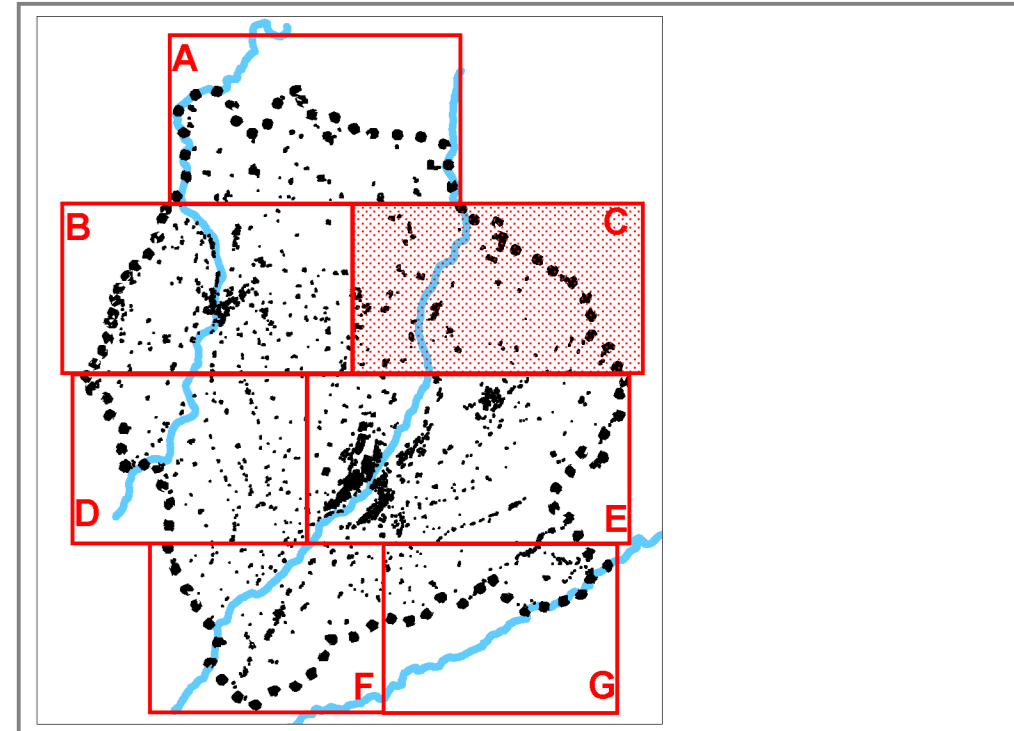
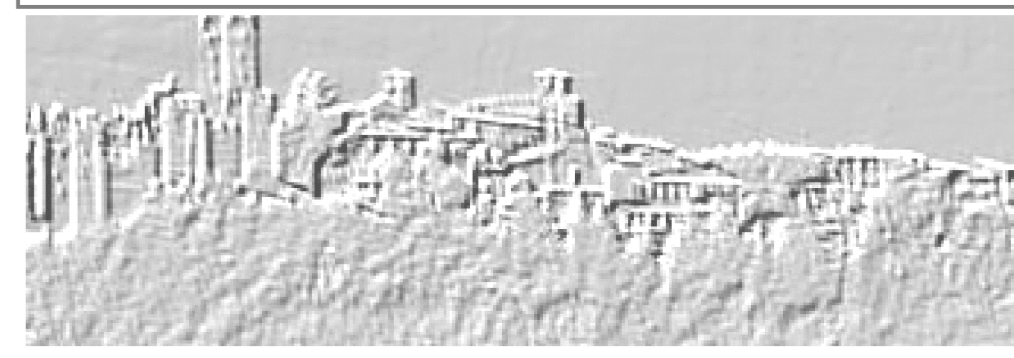

VARIANTE 2013

PIANO STRUTTURALE COMUNALE

Progetto del territorio comunale

PSC4c

Aprile 2014

Realizzazione Variante
collettivo di Urbanistica
Realizzazione Variante 2013 e PSC4c
Aut. Raffaella Garavito
Realizzazione Piano Strategico e POC
Dott. Gianluigi Baroni
Realizzazione Piano di attuazione
Dott. Leo Carrozzini
Dott. Gianluigi Baroni