

**DELIMITAZIONE AI SENSI DELL' ART.28 L.R.20/2000**

- Territorio Urbanizzato
- Territorio Urbanizzabile

**TERRITORIO URBANIZZATO**

**Sistema insediativo storico**

- Art. 11.1 Tessuto agglomerato principale del Capoluogo - non alterato
- Art. 11.1 Tessuto agglomerato di Vigolo Marchese - non alterato
- Art. 11.1 Edifici di interesse architettonico (da assoggettare a restauro)
- Art. 11.1 Edifici di interesse architettonico (da assoggettare a risanamento conservativo)

**Ambiti Urbani Consolidati**

- Art. 11.1 Centro Storico
- Art. 20.1 Ambiti urbani consolidati
- Art. 20.1 Ambiti urbani consolidati dei nuclei frazionali

**Ambiti Specializzati per attività produttive**

- Art. 20.3 Ambiti specializzati per attività produttive esistenti
- Art. 20.3 Ambiti specializzati per attività produttive esistenti relativi a depositi di materiali naturali per l'edilizia
- Art. 20.3 Ambiti specializzati per attività produttive esistenti relativi ad impianti fissi di lavorazione inerti

**Dotazioni territoriali**

- Art. 19.1 Impianti di rilievo comunale: smaltimento
- Art. 19.1 Impianti di rilievo comunale: cimiteri

**TERRITORIO URBANIZZABILE**

- Art. 20.2 Ambiti per nuovi insediamenti
- Art. 20.4 Ambiti specializzati per nuove attività produttive
- Ambiti per nuovi insediamenti di tipo residenziale e produttivo confermati
- Art. 20.5 Ambiti tematici AF1/AF2(per lo sport ed il tempo libero)
- Art. 20.5 Ambito tematico AF3 (Porta del Borgo)
- Art. 20.5 Ambiti tematici AT1 (Parco delle Terme) e AT2 (Parco del Golf e del Bosco di santa Franca)

**TERRITORIO RURALE**

- Art. 17.4 Ambiti ad alta vocazione produttiva agricola
- Art. 17.3 Ambiti agricoli di valore paesaggistico
- Art. 17.5 Ambiti agricoli periurbani
- Art. 17.7 Aree di riqualificazione morfologico-ambientale

**Art. 21.1 SISTEMA DELLE INFRASTRUTTURE PER LA MOBILITA'**  
*Classificazione ai sensi del Dlgs 285/92 art. 2 e DPR 495/92 art. 2 c.8*

- Extraurbane secondarie (tipo C)
- Locali (tipo F)
- Rete viaria di base principale esistente
- Rete viaria di base principale di progetto
- Rete viaria di base locale
- Messa in sicurezza delle intersezioni della rete di base locale
- Rete ciclabile principale

**PSC - POC - RUE**

Approvazione C.C. n.21 del 26/04/2004

**Comune di Castell'Arquato**

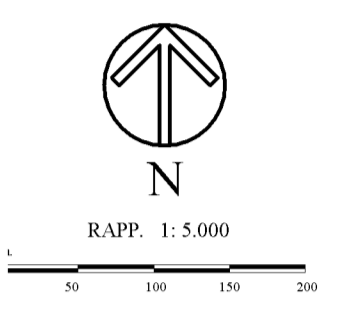
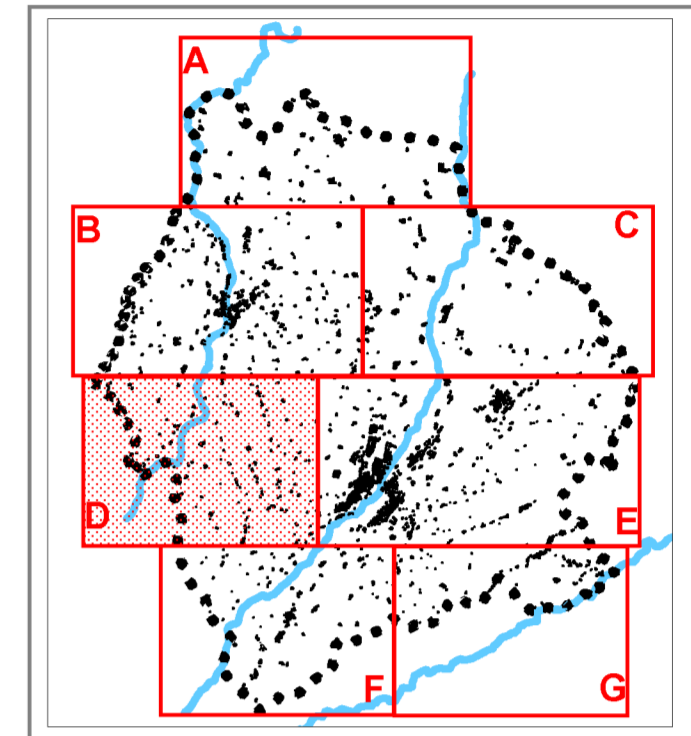
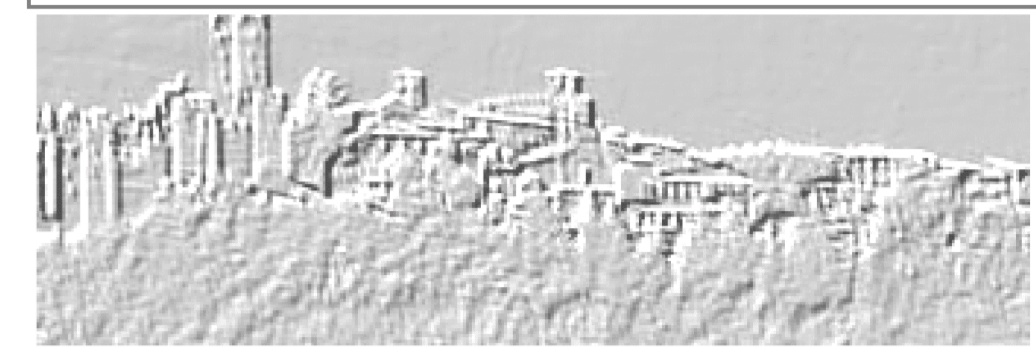

**VARIANTE 2013**

**PIANO STRUTTURALE COMUNALE**

**Progetto del territorio comunale**

**Collettivo Urbanistica**  
 Redazione VAS/PAVAS e UNVCA  
 Arch. Raffaele Contino  
 Redazione Redazione geologica-urbanistica  
 Dott. geol. Gianluca Ravelli  
 Redazione classificazione acustica  
 Dott.ssa Daniela Ott  
 Dott. geol. Musco Bersani  
**PSC4d**  
 Aprile 2014