

DELIMITAZIONE AI SENSI DELL' ART.28 L.R.20/2000

- Territorio Urbanizzato
- Territorio Urbanizzabile

TERRITORIO URBANIZZATO

Sistema insediativo storico

- Art. 11.1 Tessuto agglomerato principale del Capoluogo - non alterato
- Art. 11.1 Tessuto agglomerato di Vigolo Marchese - non alterato
- Art. 11.1 Edifici di interesse architettonico (da assoggettare a restauro)
- Art. 11.1 Edifici di interesse architettonico (da assoggettare a risanamento conservativo)

Ambiti Urbani Consolidati

- Art. 11.1 Centro Storico
- Art. 20.1 Ambiti urbani consolidati
- Art. 20.1 Ambiti urbani consolidati dei nuclei frazionali

Ambiti Specializzati per attività produttive

- Art. 20.3 Ambiti specializzati per attività produttive esistenti
- Art. 20.3 Ambiti specializzati per attività produttive esistenti relativi a depositi di materiali naturali per l'edilizia
- Art. 20.3 Ambiti specializzati per attività produttive esistenti relativi ad impianti fissi di lavorazione inerti

Dotazioni territoriali

- Art. 19.1 Impianti di rilievo comunale: smaltimento
- Art. 19.1 Impianti di rilievo comunale: cimiteri

TERRITORIO URBANIZZABILE

- Art. 20.2 Ambiti per nuovi insediamenti
- Art. 20.4 Ambiti specializzati per nuove attività produttive
- Ambiti per nuovi insediamenti di tipo residenziale e produttivo confermati
- Art. 20.5 Ambiti tematici AF1/AF2(per lo sport ed il tempo libero)
- Art. 20.5 Ambito tematico AF3 (Porta del Borgo)
- Art. 20.5 Ambiti tematici AT1 (Parco delle Terme) e AT2 (Parco del Golf e del Bosco di santa Franca)

TERRITORIO RURALE

- Art. 17.4 Ambiti ad alta vocazione produttiva agricola
- Art. 17.3 Ambiti agricoli di valore paesaggistico
- Art. 17.5 Ambiti agricoli periurbani
- Art. 17.7 Aree di riqualificazione morfologico-ambientale

Art. 21.1 SISTEMA DELLE INFRASTRUTTURE PER LA MOBILITA'

Classificazione ai sensi del Dlgs 285/92 art.2 e DPR 495/92 art. 2 c.8

- Extraurbane secondarie (tipo C)
- Locali (tipo F)
- Rete viaria di base principale esistente
- Rete viaria di base principale di progetto
- Rete viaria di base locale
- Messa in sicurezza delle intersezioni della rete di base locale
- Rete ciclabile principale

Adozione C.C. n. 30 del 09.12.2013
Approvazione C.C. n.13 del 09.04.2014

Regione Emilia-Romagna Provincia di Piacenza

PSC - POC - RUE

Approvazione C.C. n.21 del 26/04/2004
Comune di Castell'Arquato

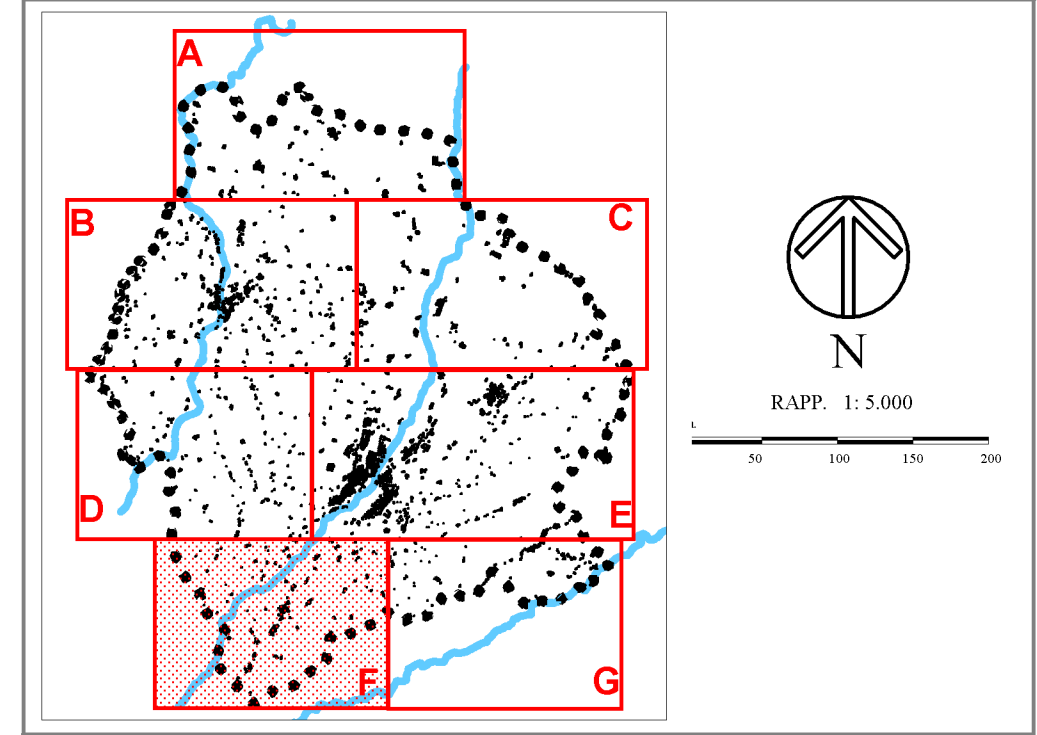
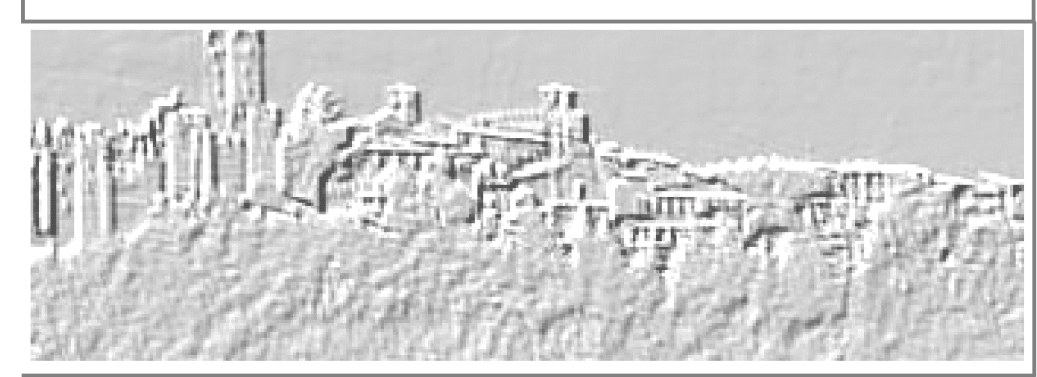

VARIANTE 2013

PIANO STRUTTURALE COMUNALE

Progetto del territorio comunale

PSC4f

Redazione Variante
Collettivo ai Urbanistica
Redazione VAS/PAIS e UVA/CA
Arch. Raffaele Giannini
Redazione Relazione geologia-terranca
Dott. geol. Gianluca Ramen
Redazione classificazione economica
Dott. geol. Gianluca Cui
Dott. geol. Meuccio Berruti
Aprile 2014