Adozione C.C. n. 30 del 09.12.2013
Approvazione C.C. n. 13 del 09.04.2014

Regione Emilia-Romagna

Provincia di Piacenza

PSC - POC - RUE

Approvazione C.C. n.21 del 26/04/2004

Comune di Castell'Arquato

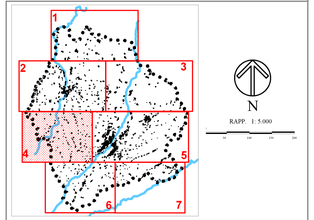

VARIANTE I_2017

Redazione Variante

Collettivo di Urbanistica

Arch. Luca Pagliettini
Arch. Gianfranco Pagliettini

TAVOLA DEI VINCOLI

V04

Marzo 2018

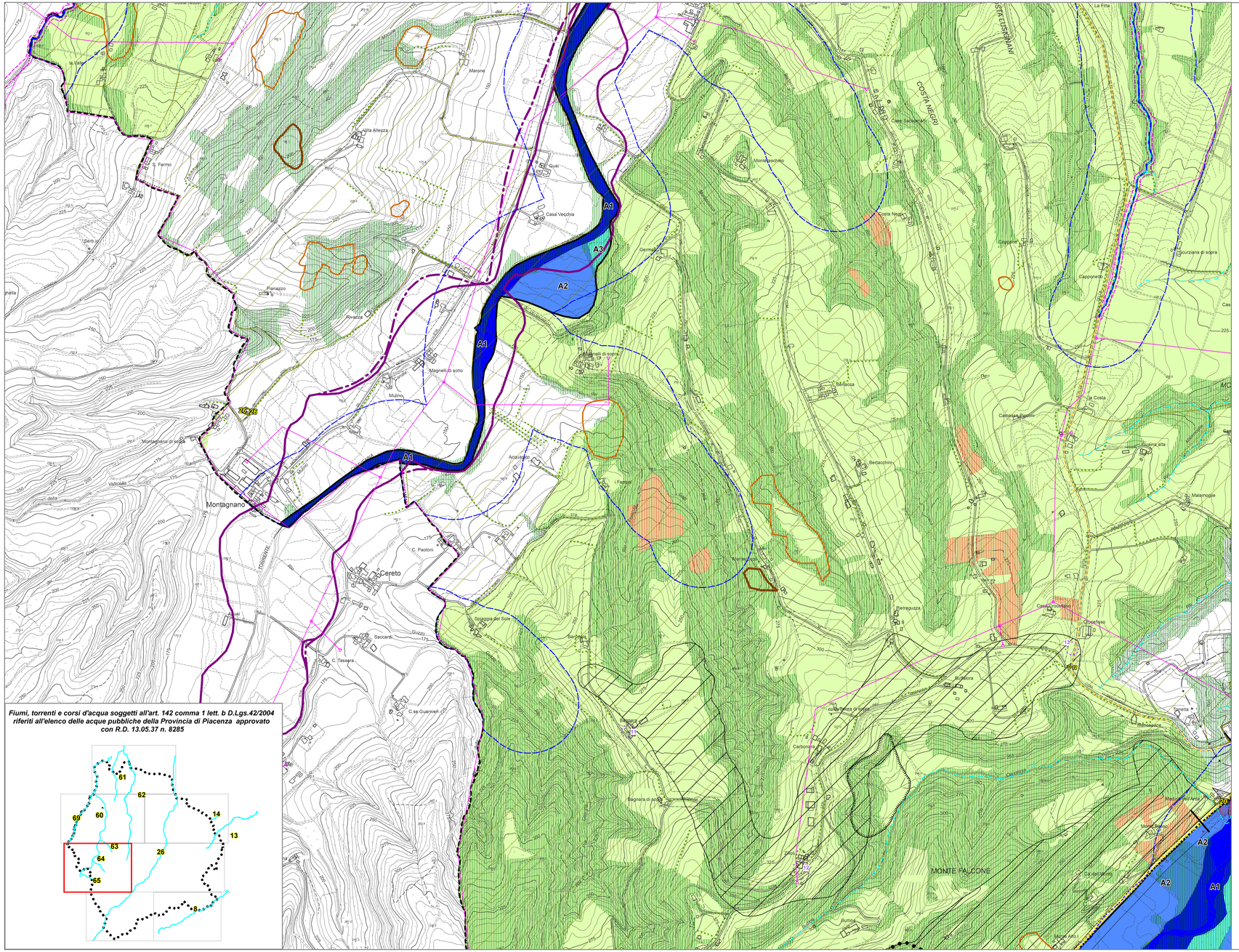
Montagnano
Cereto
Montanaro di sopra
Magnelli di sotto
Casa Vecchia
Villa Altezza
Marone
Panazzo
Rovazza
Mulino
Acquabella
Vallicola
Saccardi
C. Tassera
C. Paoloni
C.sa Guarnieri
Soggiogo del Sole
Sagnara di sopra
Carbonera
Gerbi
Casa Negri
COSTA NEGRI
Montebaschino
Cap. Gerbidoni
Cappuccini
Gurziana di sopra
Barracca
Bertacchini
Ferraguzza
Cerreto
Casa Cocchetto
Cocchetto
Malamoggie
Malamoggie alta
Cresta
Cantoni
Cantoni alta
Casa Cantoni
Casa Cantoni alta
Casa Cantoni bassa
Casa Cantoni di sopra
Casa Cantoni di sotto
Casa Cantoni di mezzo