

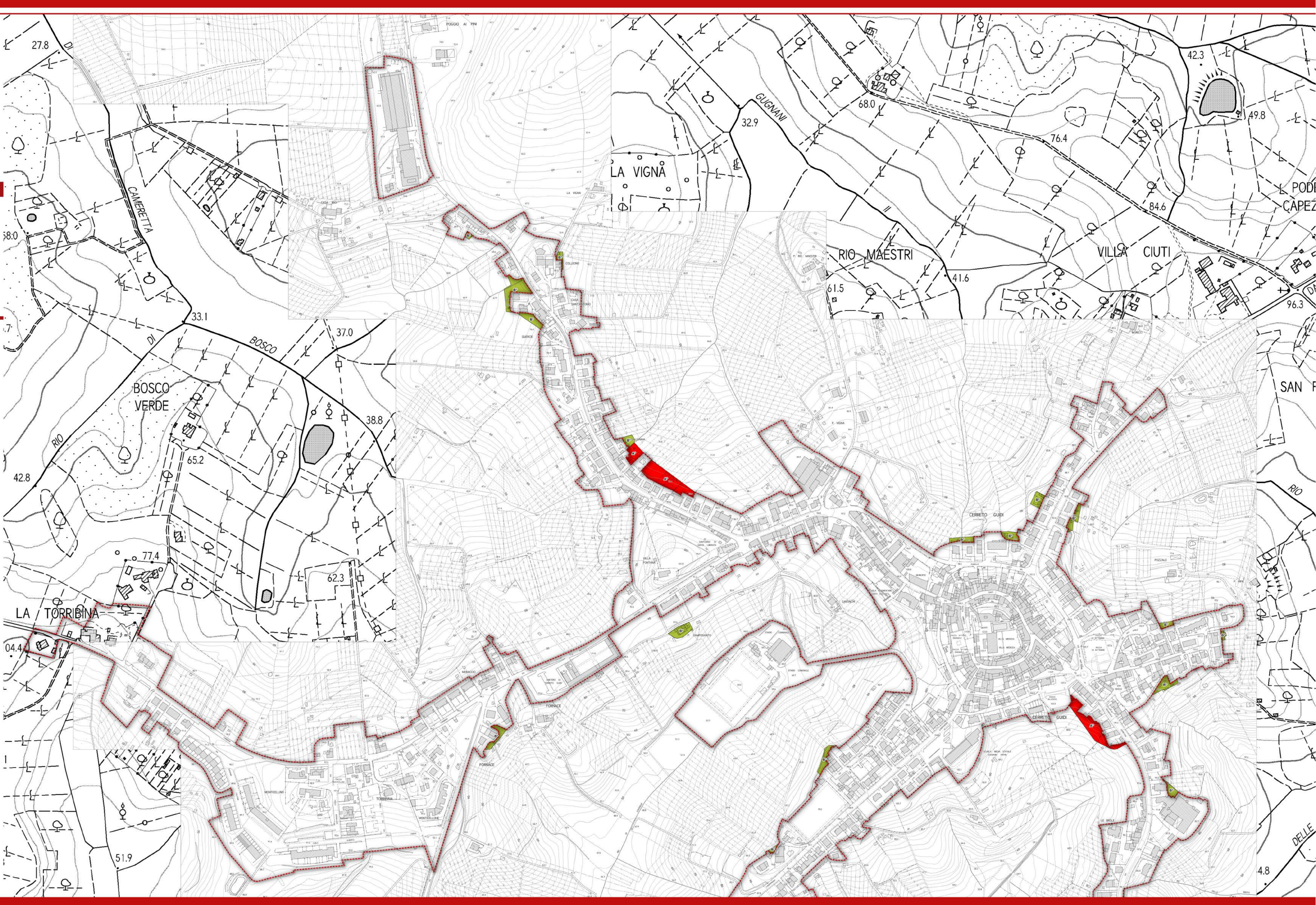

Comune di Cerreto Guidi
PIANO OPERATIVO
 L.R. 65/2014 art. 95
 Comune di Cerreto Guidi - Settore Assetto del Territorio
 Arch. Edo Rossi (fino al 28/02/2021)
 Ing. Mauro Badì (dal 01/03/2021)
Collaborazione al progetto
 Dott.ssa Arch. Michela Morelli
 Dott.ssa Urb. Alessandra Pacciani
Collaborazione grafica
 Pian. Emanuele Bechelli
Didatlab - Piani e Progetti per la Città e il Territorio
 Coordinatori scientifici
 Prof. Carlo Natali, Prof. Francesco Alberti
Gruppo di lavoro
 Dott.ssa Arch. Michela Morelli
 Dott.ssa Urb. Alessandra Pacciani
 Dott.ssa Urb. Marina Visciano
Indagini geologiche
 Prof. Geol. Edo Alesio
Collaboratori
 Dott. Geol. Gabriele Grandini

TERRITORIO URBANIZZATO
 scala 1:2000
TAV. 1 Cerreto Guidi (nord)

CONFERENZA PAESAGGISTICA

Legenda
 Perimetro del territorio urbanizzato ai sensi dell'art.4 della L.R. 65/2014
Zone
 Zona A*
 [da R.U. 2011]
 Zona B*
 [da R.U. 2011]
 Zona D*
 [da R.U. 2011]





Comune di Cerreto Guidi
PIANO OPERATIVO
 L.R. 65/2014 art. 95
 Comune di Cerreto Guidi - Settore Assetto del Territorio
 Arch. Edo Rossi (fino al 28/02/2021)
 Ing. Mauro Soddi (dal 01/03/2021)
Collaborazione al progetto
 Dott.ssa Arch. Michela Morelli
 Dott.ssa Urb. Alessandra Pacciani
Collaborazione grafica
 Pian. Emanuele Sechelli
Didatlab - Piani e Progetti per la Città e il Territorio
 Coordinatori scientifici
 Prof. Carlo Natali, Prof. Francesco Alberti
Gruppo di lavoro
 Dott.ssa Arch. Michela Morelli
 Dott.ssa Urb. Alessandra Pacciani
 Dott.ssa Urb. Marina Visciano
Indagini geologiche
 Prof. Geol. Elio Alesio
Collaboratori
 Dott. Geol. Gabriele Grandini

TERRITORIO URBANIZZATO
 scala 1:2000
TAV. I Cerreto Guidi (sud)

CONFERENZA PAESAGGISTICA

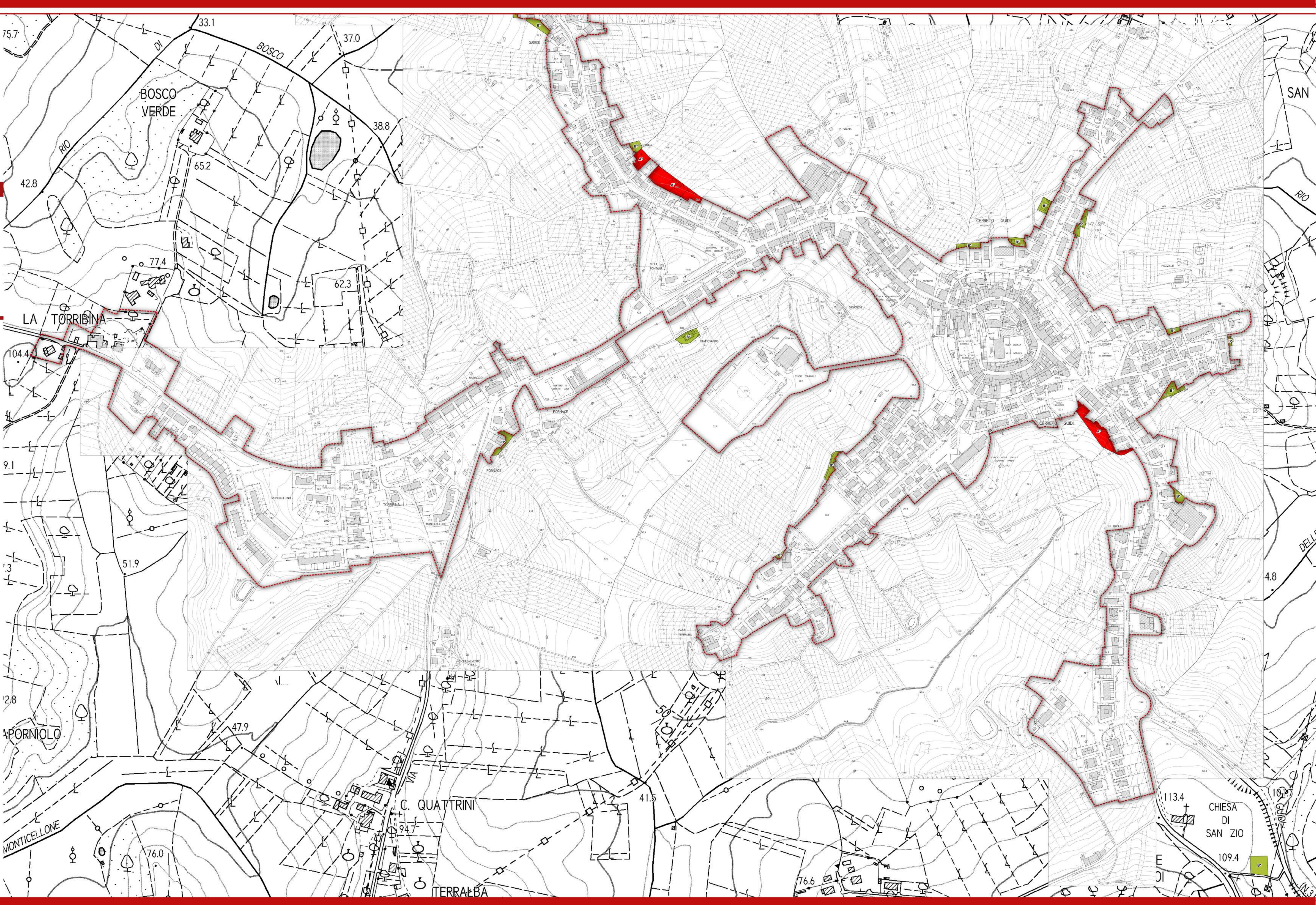
Legenda
 Perimetro del territorio urbanizzato ai sensi dell'art.4 della L.R. 65/2014
Zone
 Zona A*
 [da R.U. 2011]
 Zona B*
 [da R.U. 2011]
 Zona D*
 [da R.U. 2011]





PIANO OPERATIVO
L.R. 65/2014 art. 95

Comune di Cerreto Guidi – Settore Assetto del Territorio
Arch. Edo Rossi (fino al 28/02/2021)
Ing. Mauro Badli (dal 01/03/2021)

Collaborazione al progetto
Dott.ssa Arch. Michela Morelli
Dott.ssa Urb. Alessandra Pacciani

Collaborazione grafica
Pian. Emanuele Bechelli

Didalab – Piani e Progetti per la Città e il Territorio
Coordinatori scientifici

Prof. Carlo Natali, Prof. Francesco Alberli
Gruppo di lavoro
Dott.ssa Arch. Michela Morelli
Dott.ssa Urb. Alessandra Pacciani
Dott.ssa Urb. Marina Visciano

Indagini geologiche
Prof. Geol. Eros Aiello
Collaboratori
Dott. Geol. Gabriele Grandini

TERRITORIO URBANIZZATO

scala 1:2000

TAV. 3 Lazzaretto

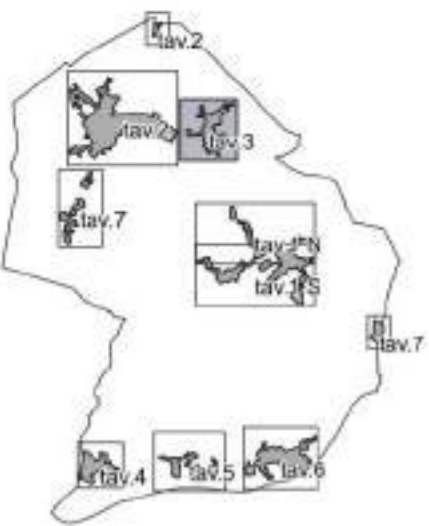

CONFERENZA PAESAGGISTICA

Legenda

Perimetro del territorio urbanizzato ai sensi dell'art.4 della L.R. 65/2014

Zone

Zona A*
[da R.U. 2011]

Zona B*
[da R.U. 2011]

Zona D*
[da R.U. 2011]

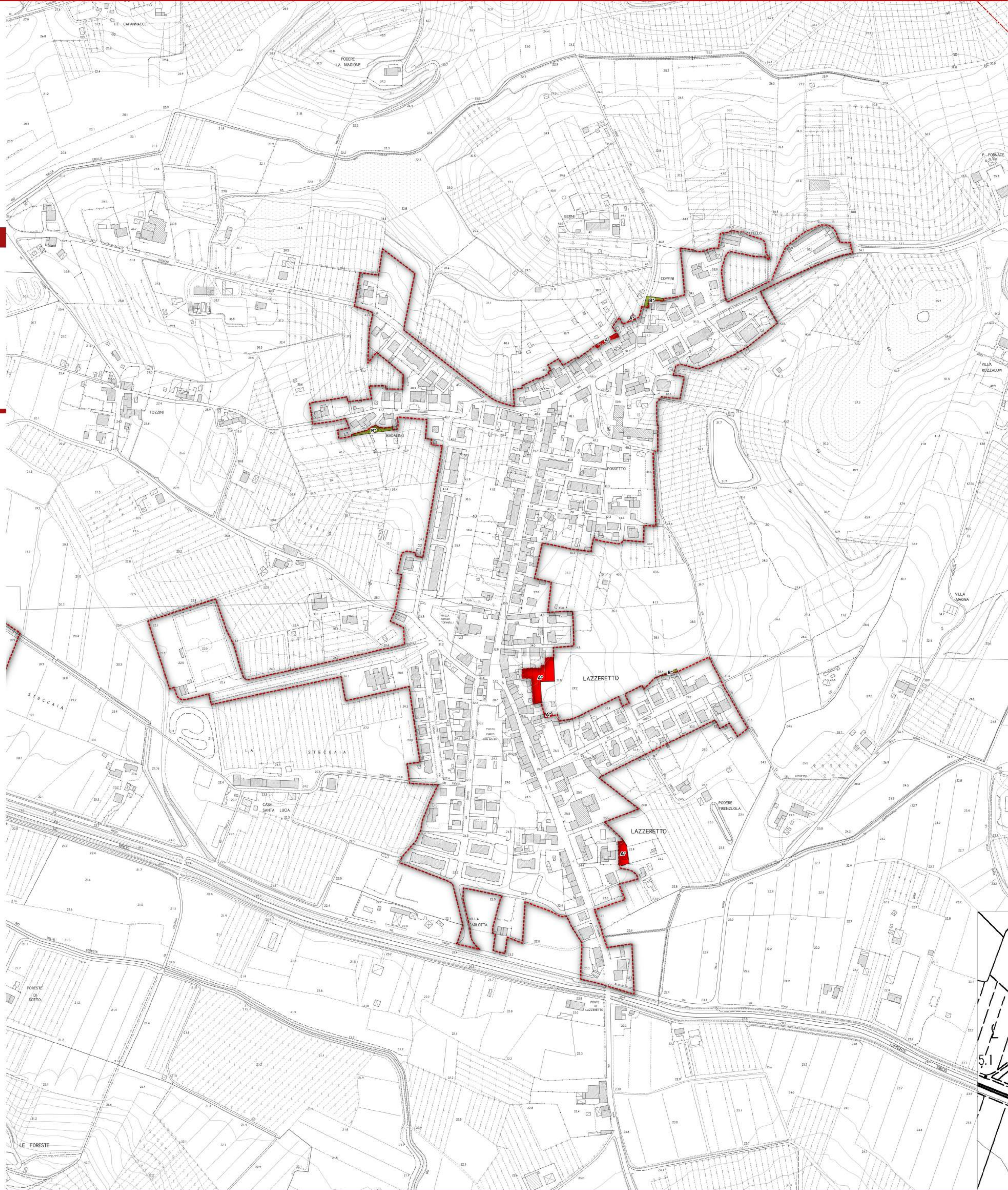



PIANO OPERATIVO
L.R. 65/2014 art. 95

Comune di Cerreto Guidi – Settore Assetto del Territorio
Arch. Edo Rossi (fino al 28/02/2021)
Ing. Mauro Badilì (dal 01/03/2021)

Collaborazione al progetto
Dott.ssa Arch. Michela Morelli
Dott.ssa Urb. Alessandra Pacciani

Collaborazione grafica
Plan. Emanuele Bechelli

Didalab – Piani e Progetti per la Città e il Territorio
Coordinatori scientifici
Prof. Carlo Natali, Prof. Francesco Alberici
Gruppo di lavoro
Dott.ssa Arch. Michela Morelli
Dott.ssa Urb. Alessandra Pacciani
Dott.ssa Urb. Marina Visciano

Indagini geologiche
Prof. Geol. Eros Aiello
Collaboratori
Dott. Geol. Gabriele Grandini

TERRITORIO URBANIZZATO

scala 1:2000

TAV. 4 Ripoli

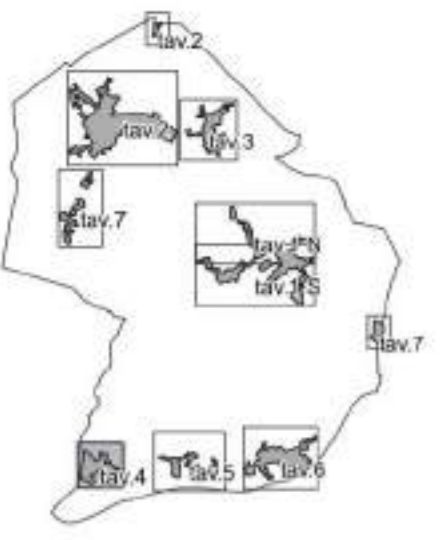

CONFERENZA PAESAGGISTICA

Legenda

Perimetro del territorio urbanizzato ai sensi dell'art.4 della L.R. 65/2014

Zone

Zona A*
[da R.U. 2011]

Zona B*
[da R.U. 2011]

Zona D*
[da R.U. 2011]

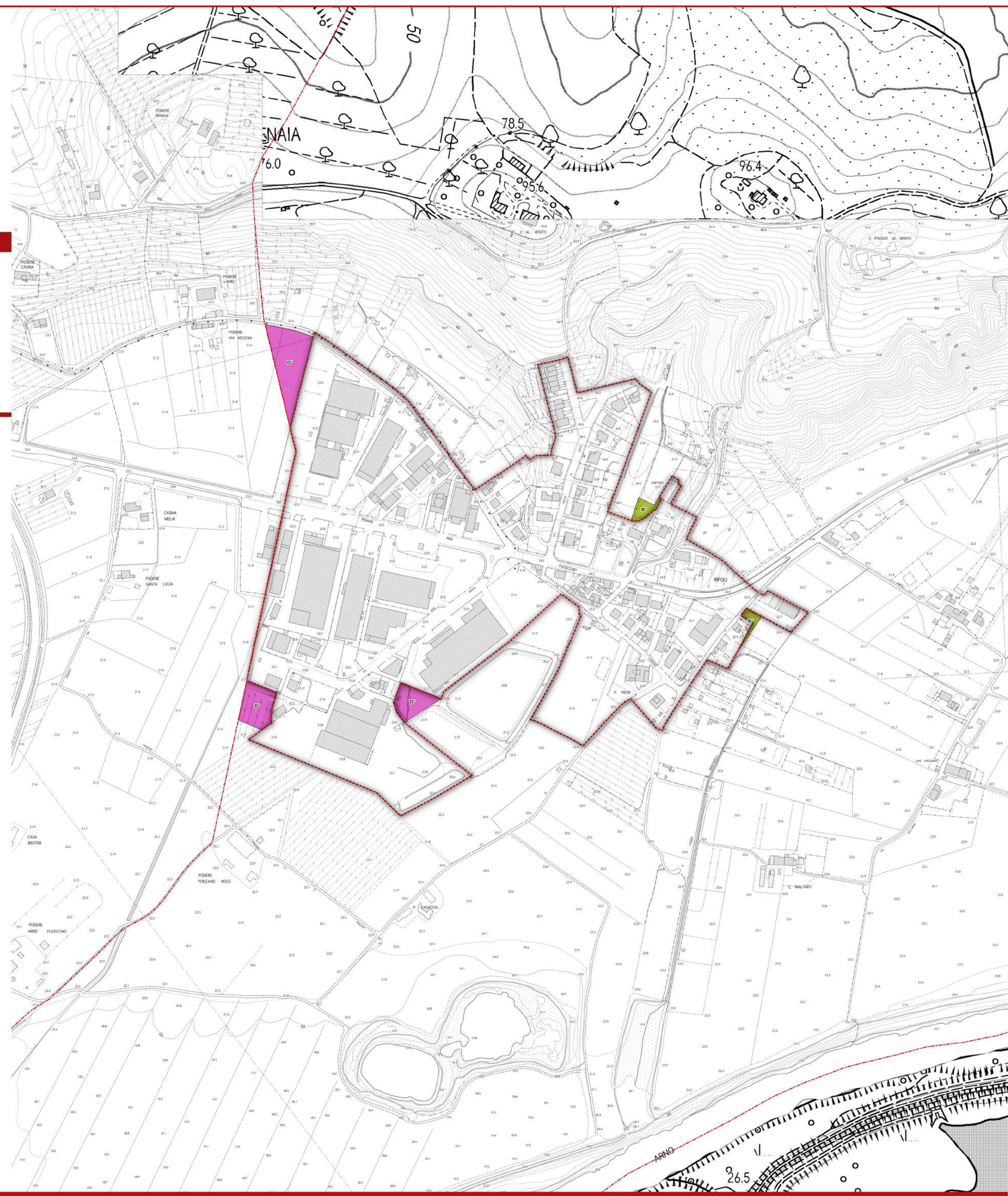



PIANO OPERATIVO
L.R. 65/2014 art. 95

Comune di Cerreto Guidi – Settore Assetto del Territorio
Arch. Edo Rossi (fino al 28/02/2021)
Ing. Mauro Badilì (dal 01/03/2021)

Collaborazione al progetto
Dott.ssa Arch. Michela Morelli
Dott.ssa Urb. Alessandra Pacciani

Collaborazione grafica
Plan. Emanuele Bachelli

Didalab – Piani e Progetti per la Città e il Territorio

Coordinatori scientifici
Prof. Carlo Natali, Prof. Francesco Alberti

Gruppo di lavoro
Dott.ssa Arch. Michela Morelli
Dott.ssa Urb. Alessandra Pacciani
Dott.ssa Urb. Marina Visciano

Indagini geologiche
Prof. Geol. Eras Aiello
Collaboratori
Dott. Geol. Gabriele Grandini

TERRITORIO URBANIZZATO

scala 1:2000

TAV. 6 Bassa

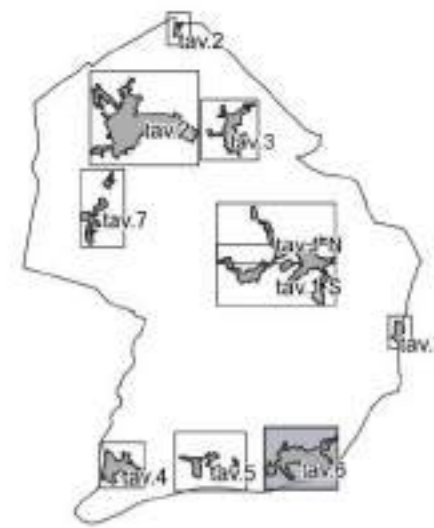

CONFERENZA PAESAGGISTICA

Legenda

Perimetro del territorio urbanizzato ai sensi dell'art.4 della L.R. 65/2014

Zone

Zona A*
[da R.U. 2011]

Zona B*
[da R.U. 2011]

Zona D*
[da R.U. 2011]

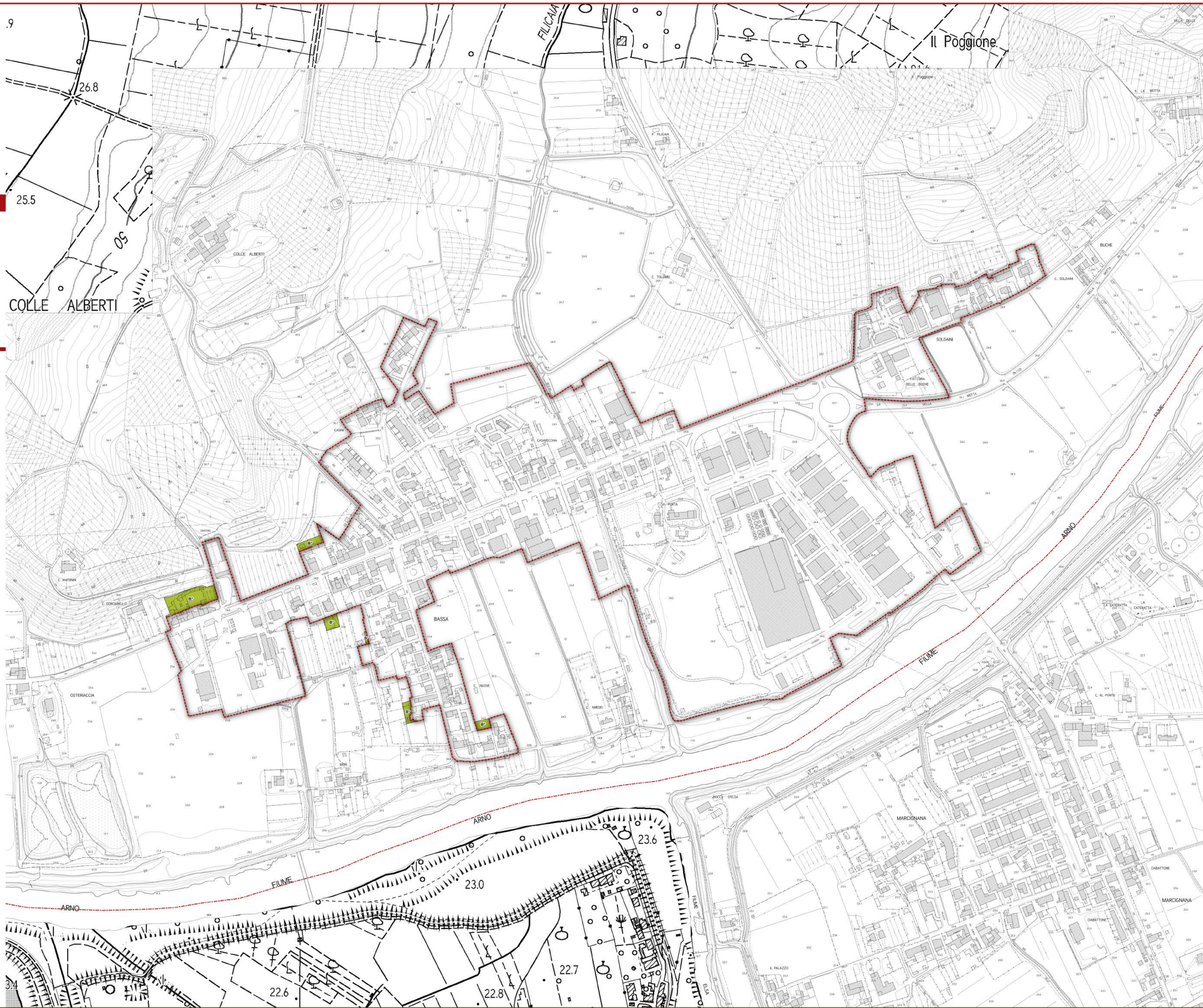



PIANO OPERATIVO
L.R. 65/2014 art. 95

Comune di Cerreto Guidi - Settore Assetto del Territorio
Arch. Edo Rossi (fino al 28/02/2021)
Ing. Mauro Badi (dal 01/03/2021)

Collaborazione al progetto
Dott.ssa Arch. Michela Morelli
Dott.ssa Urb. Alessandra Pacciani

Collaborazione grafica
Plan. Emanuele Bechelli

Didalab - Piani e Progetti per la Città e il Territorio

Coordinatori scientifici
Prof. Carlo Natali, Prof. Francesco Alberti

Gruppo di lavoro
Dott.ssa Arch. Michela Morelli

Dott.ssa Urb. Alessandra Pacciani

Dott.ssa Urb. Marina Visciano

Indagini geologiche
Prof. Geol. Eros Alelio

Collaboratori
Dott. Geol. Gabriele Grandini

TERRITORIO URBANIZZATO

scala 1:2000

**TAV. 7 Via Francesca
Mercatale**

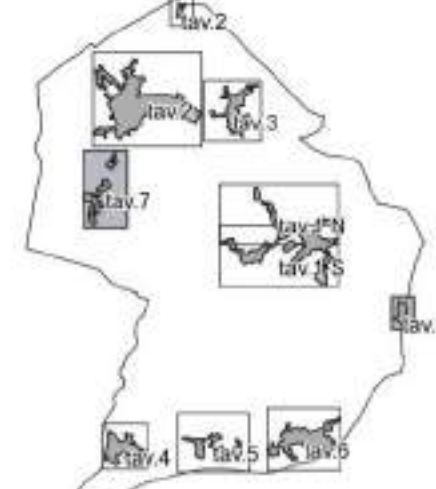

CONTRODEDUZIONI ALLE OSSERVAZIONI

Legenda

Perimetro del territorio urbanizzato ai sensi dell'art.4 della L.R. 65/2014

Zone

Zona A*
[da R.U. 2011]

Zona B*
[da R.U. 2011]

Zona D*
[da R.U. 2011]

