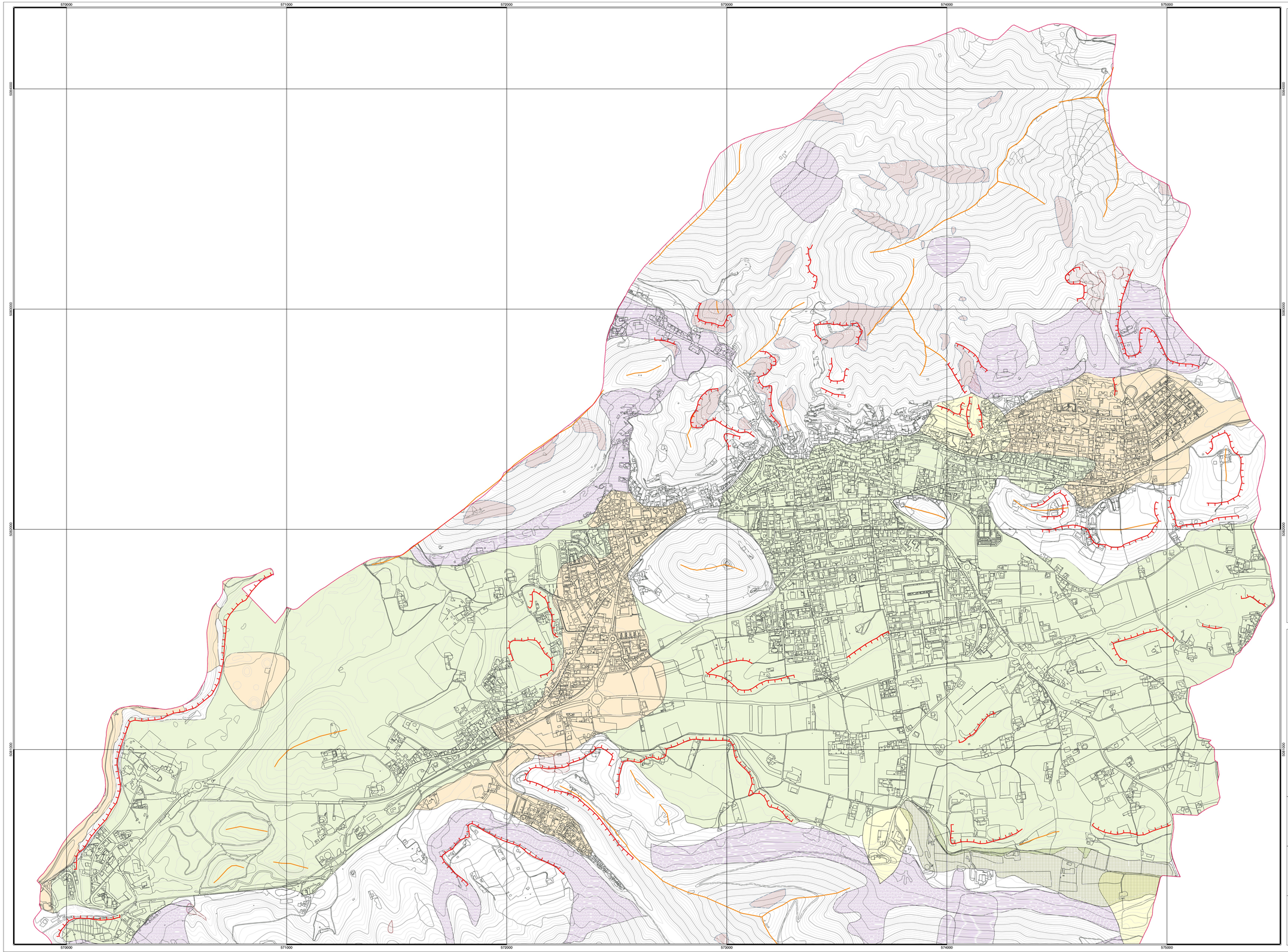

LEGENDA

Amplificazioni topografiche

- Z3a - Zona di ciglio H > 10 m (scarpata, bordo di cava, nicchia di distacco, orlo di terrazzo fluviale, etc)
- Z3b - Zona di cresta rocciosa e/o cocuzzolo: appuntite - arrotondate

Instabilità (Z1) - cedimenti (Z2) - amplificazioni litologiche (Z4)

- Z1a - Zona caratterizzata da movimenti franosi attivi
- Z1b- Zona caratterizzata da movimenti franosi quiescenti
- Z1c - Zona potenzialmente franosa o esposta a rischio frana
- Z2a- Zona con terreni di fondazione saturi, particolarmente scadenti
- Z2c - Area a potenziale presenza di cavità sotterranee
- Z4a - Zona di fondovalle e di pianura con presenza di depositi alluvionali e/o fluvio-glaciali e/o coesivi
- Z4b - Zona pedemontana di falda di detrito, conoide alluvionale e conoide deltizio lacustre
- Z4c - Zona morenica con presenza di depositi granulari e/o coesivi (comprese le coltri loessiche)
- Limite comunale

COMUNE DI CLUSONE

PROVINCIA DI BERGAMO

AGGIORNAMENTO DELLA COMPONENTE GEOLOGICA, IDROGEOLOGICA E SISMICA DEL PIANO DI GOVERNO DEL TERRITORIO

AI SENSI DELLA D.G.R. XI/6314/2022, DELLA D.G.R. XI/6702/2022 E DELLA D.G.R. XI/7564/2022

ELABORATO

CARTA DELLA PERICOLOSITA' SISMICA LOCALE

TAVOLA: 5a

SCALA: 1:5.000

DATA: Agosto 2023

IL TECNICO

Dott. Geol. Corrado Reguzzi

STUDIO DI GEOLOGIA TECNICA

Via Ventolosa, 2 - 24018 Villa d'Almè (BG) - tel. 035 638 222

reguzzi@reguzzi.it reguzzi@pec.it