Comune di
CASALI DEL MANCO
(Provincia di Cosenza)
Piano Strutturale Comunale
L. 17 agosto 1942, n. 1150; Legge Regione Calabria 16 aprile 2002, n. 19 e ss. mm. ii.

URBANISTICA	GEOLOGIA	AGROPEDOLOGIA
ing. Francesco BALDINO	geol. Maria AMELIO	agronomo Michele SANTANIELLO
arch. Sonia COSENTINI	geol. Beniamino TENUTA	
ing. Massimo CRISTIANO	Timbri e Firme	
ing. Sergio FIGLINO		
pian. jr Massimo F. GRANIERI		
arch. Giovanni MARRA		
ing. Rossana MARTIRE		
ing. Gianluca MILIZIA		
ing. Concetta PERRI		
arch. Teresa PILUSO		
arch. Virgilio VISCIDO		

Il Segretario Comunale (_____)

Il Sindaco (_____)

Deliberazione di approvazione

C. C. n. ___del _____

Il Responsabile dell'Ufficio Unico di Piano *(ing. Ferruccio CELESTINO*_____)

DOCUMENTO DEFINITIVO

ELABORATO		
Codice	Numero	Ambiti Territoriali Unitari
DAT	03_b	Esame e controdeduzioni alle Osservazioni al Piano Strutturale Comunale (PSC) e REU, ex art. 27 della LUR n. 19/02 e ss.mm.ii., completo del Rapporto Ambientale.
Scala	1: 5.000	
Data 01/02/2024	Rev. 01/2024	Deliberazione di C.C. n. 2 del 28 Febbraio 2024

LEGENDA

Ambito Storicizzato
- CS — Centro Storico

Ambito Consolidato
- AUC 1 — Ambito Urbano Prevalentemente Saturo
- AUC 2 — Ambito Urbano Mediamente Saturo
- AUC 3 — Ambito Turistico Prevalentemente Saturo
- AUC 4 — Ambito Turistico Mediamente Saturo
- AUC 5 — Ambito Rurale Mediamente Saturo

Ambito di Nuovo Impianto
- NU 1 — Ambito Urbano di Nuovo Impianto
- NU 2 — Ambito Turistico per nuovi insediamenti

Ambito Agricolo - Forestale
- E1 — Aree caratterizzate da produzioni agricole e forestali tipiche, vocazionali e specializzate
- E2 — Aree di primaria importanza per la funzione agricola e produttiva
- E3 — Aree utilizzabili per l'organizzazione di centri rurali
- E4 — Aree boscate o da rimboschire
- E5 — Aree non suscettibili di insediamenti
- E6 — Aree assoggettate ad usi civici

Ambito Produttivo
- APR — Ambito interessato da attività artigianali e produttive
- APC — Ambito Produttivo Consolidato
- APRA — Ambito Produttivo Agricolo

Ambito Relazionale - Dotazioni Turistiche
- REL 1 — Servizi Pubblici Urbani
- REL T3 — Servizi Intercomunali a Carattere Turistico
- REL T2 — Servizi a Carattere Turistico

Ambito Dotazioni Ecologico - Ambientali
- AEA 1.0 — Corridoio Ecologico

Infrastrutture per la Mobilità
- Viabilità Esistente
- Viabilità da Riqualificare
- Viabilità Intercomunale di Progetto
- Connettivo Verde
- Rete Ferroviaria Regionale in Esercizio
- Rete Ferroviaria Regionale Dismessa
- Stazione Ferroviaria
- Passeggiata Panoramica

Zone di Vincolo e di Rispetto
- Territori contermini ai laghi Art.142b - D.Lgs.42_2004
- Fiumi, torrenti e corsi d'acqua Art.142c - D.Lgs.42_2004
- RF — Rispetto Ferroviario
- RC — Rispetto Cimiteriale

Piano di Protezione Civile
- Aree e Strutture di Emergenza

Territorio Inedificabile
- Classi 4 e 4.1 della Fattibilità Geologica

- Numero Osservazione
- Osservazione Accolta
- Osservazione Rigettata
- Osservazione Parzialmente Accolta

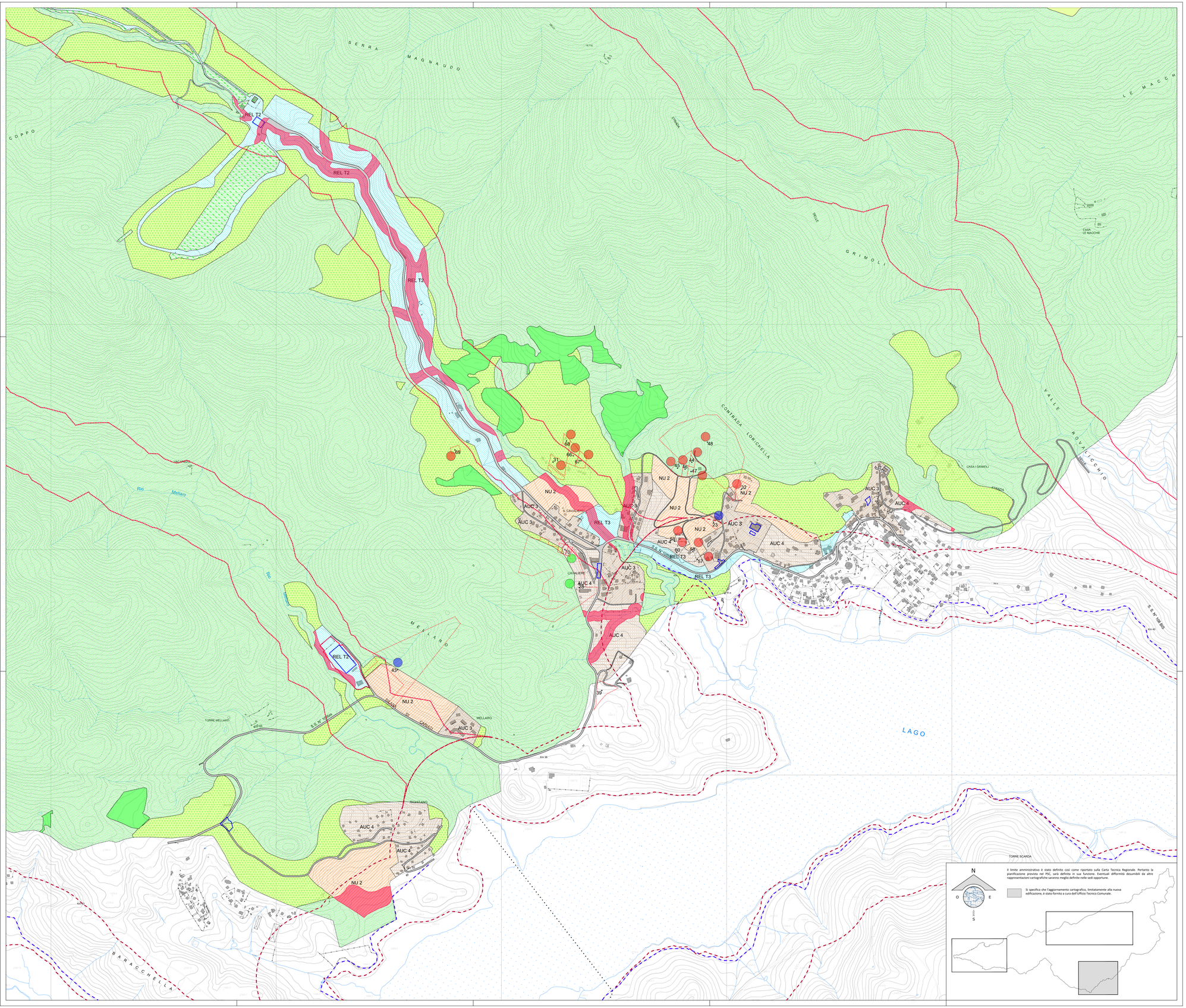

Il limite amministrativo è stato definito così come riportato sulla Carta Tecnica Regionale. Pertanto la pianificazione prevista nel PSC, sarà definita in sua funzione. Eventuali difformità desumibili da altre rappresentazioni cartografiche saranno meglio definite nelle sedi opportune.

Si specifica che l'aggiornamento cartografico, limitatamente alla nuova edificazione, è stato fornito a cura dell'Ufficio Tecnico Comunale.