Comune di
CASALI DEL MANCO
Provincia di Cosenza

Piano Strutturale Comunale
ai sensi della L.R. n. 19/02 e s.m.m.ii. e della L.R. n. 21 del 30 dicembre 2010

URBANISTICA	GEOLOGIA	AGROPEDOLOGIA
ing. Francesco BALDINO	geol. Maria AMELIO	agronomo
arch. Sonia COSENTINI	geol. Benamino TENUTA	Michele SANTANIELLO
ing. Massimo CRISTIANO	Timbri e Firme	
ing. Sergio FIGLIANO		
pian. jr. Massimo F. GRANDERI		
arch. Giovanni MARRA		
ing. Rossana MARTIRE		
ing. Gianluca MILIZIA		
ing. Consuelo PERRRI		
arch. Teresa PILUSO		
arch. Virgilio VISCIDO		

Il Segretario Comunale

Il Sindaco

Deliberazione di approvazione

C. C. n. ___ del ___

Il Responsabile dell'Ufficio Unico di Piano (ing. Ferdinando DELESTINO)

DOCUMENTO DEFINITIVO

ELABORATO		
Codice	Numero	Ambiti Territoriali Unitari
DAT	03_c	Esame e controdeduzioni alle Osservazioni al Piano Strutturale Comunale (PSC) e REU, ex art. 27 della LUR n. 19/02 e ss.mm.ii., completo del Rapporto Ambientale.
Scala	1: 5.000	
Data	Rev.	Deliberazione di C.C. n. 2 del 28 Febbraio 2024
01/03/2024	01/2024	

Il limite amministrativo è stato definito così come riportato sulla Carta Tecnica Regionale. Pertanto la pianificazione prevista nel PSC, sarà definita in sua funzione. Eventuali difformità desumibili da altre rappresentazioni cartografiche saranno meglio definite nelle sedi opportune.

Si specifica che l'aggiornamento cartografico, limitatamente alla nuova edificazione, è stato fornito a cura dell'Ufficio Tecnico Comunale.

LEGENDA

Ambito Storicizzato
- CS - Centro Storico

Ambito Consolidato
- AUC 1 - Ambito Urbano Prevalentemente Saturo
- AUC 2 - Ambito Urbano Mediamente Saturo
- AUC 3 - Ambito Turistico Prevalentemente Saturo
- AUC 4 - Ambito Turistico Mediamente Saturo
- AUC 5 - Ambito Rurale Mediamente Saturo

Ambito di Nuovo Impianto
- NU 1 - Ambito Urbano di Nuovo Impianto
- NU 2 - Ambito Turistico per nuovi insediamenti

Ambito Agricolo - Forestale
- E1 - Aree caratterizzate da produzioni agricole di elevato pregio, da preservare
- E2 - Aree di pressione insediativa per le funzioni agricole e produttive
- E3 - Aree utilizzate per l'agricoltura e usi civici vari
- E4 - Aree boscate e da rimboschire
- E5 - Aree non cucuitabili ai insediamenti
- E6 - Aree assoggettate ad usi civici

Ambito Produttivo
- APR - Ambito consolidato da attività artigianali e produttive
- APC - Ambito Produttivo Consolidato
- APNA - Ambito Produttivo Agricolo

Ambito Relazionale - Dotazioni Turistiche
- DEL 1 - Servizi Pubblici Urbani
- DEL 2 - Servizi a Carattere Turistico
- DEL 3 - Servizi Intercomunali a Carattere Turistico

Ambito Dotazioni Ecologico - Ambientali
- ADE 1-2 - Corridoio Ecologico

Infrastrutture per la Mobilità
- Viabilità Esistente
- Viabilità da Riqualificare
- Viabilità Intercomunale di Progetto
- Ciclovia Verde
- Sede Ferroviaria Regionale in Esercizio
- Sede Ferroviaria Regionale Dismessa
- Stazione Ferroviaria
- Passeggiata Panoramica

Zone di Vincolo e di Rispetto
- Territori costituenti aree di tutela - D.Lgs. 42_2004 - Art.142
- Fiumi, torrenti e corsi d'acqua - D.Lgs. 42_2004 - Art.142
- RF - Rispetto Ferroviario
- RC - Rispetto Cimiteriale

Piano di Protezione Civile
- Aree e Strutture di Emergenza

Territorio Inedificabile
- Classe 4 e 4 * della Pattività Geologica
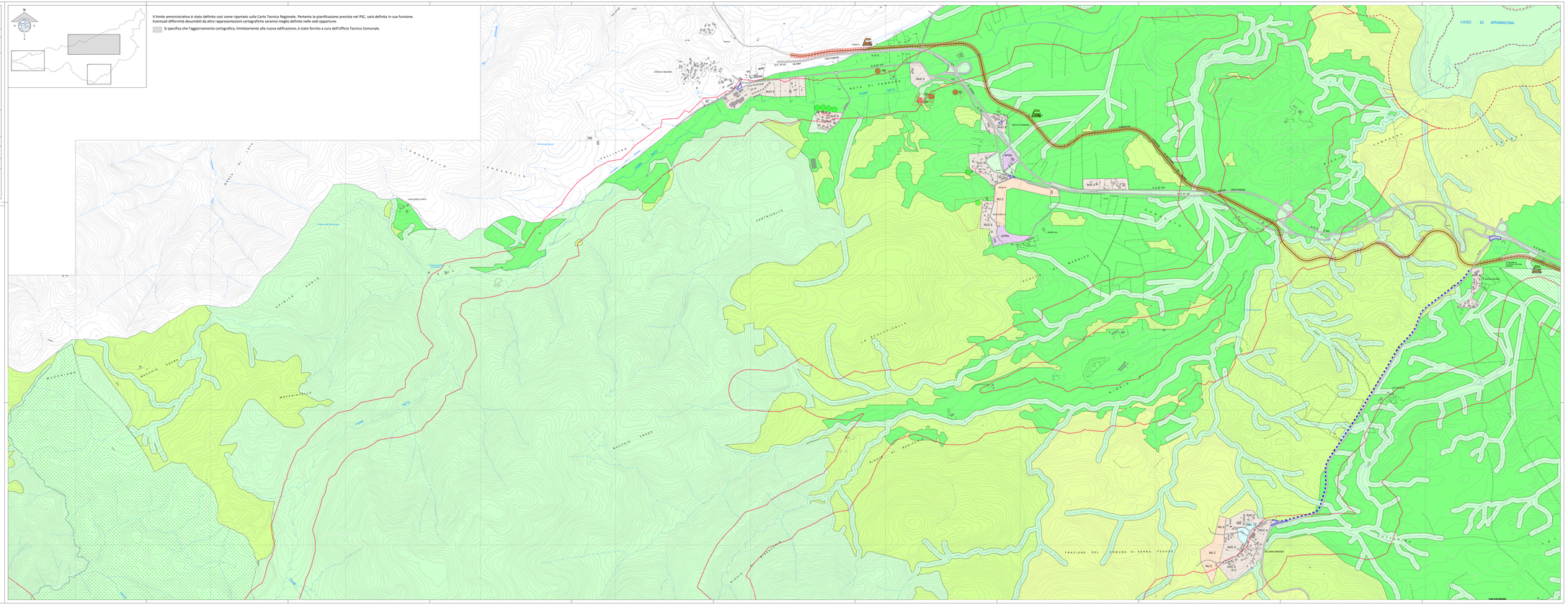
- Numero Osservazione
- Osservazione Accolta
- Osservazione Rigettata
- Osservazione Parzialmente Accolta