

DITTA

Impresa portuale SANMAR & C. s.a.s

(01108690684)

COMUNE

Pescara (PE)

LOCALITA'

Via Papa Giovanni XXIII

OGGETTO

:

Richiesta di autorizzazione al nuovo posizionamento della corte esclusiva a servizio dell'immobile sito in Via Andrea Doria n. SNC – Pescara (PE).

SCALE

Varie

DATA Luglio 2025

Studio Tecnico

Geom. COPPA Fabio

Via Marinelli n. 55 - 65015 Montesilvano (Pe)

C.F. CPP FBA 72C07 A4888

P.I. 01567650682

IL TECNICO

PLANIMETRIA GENERALE

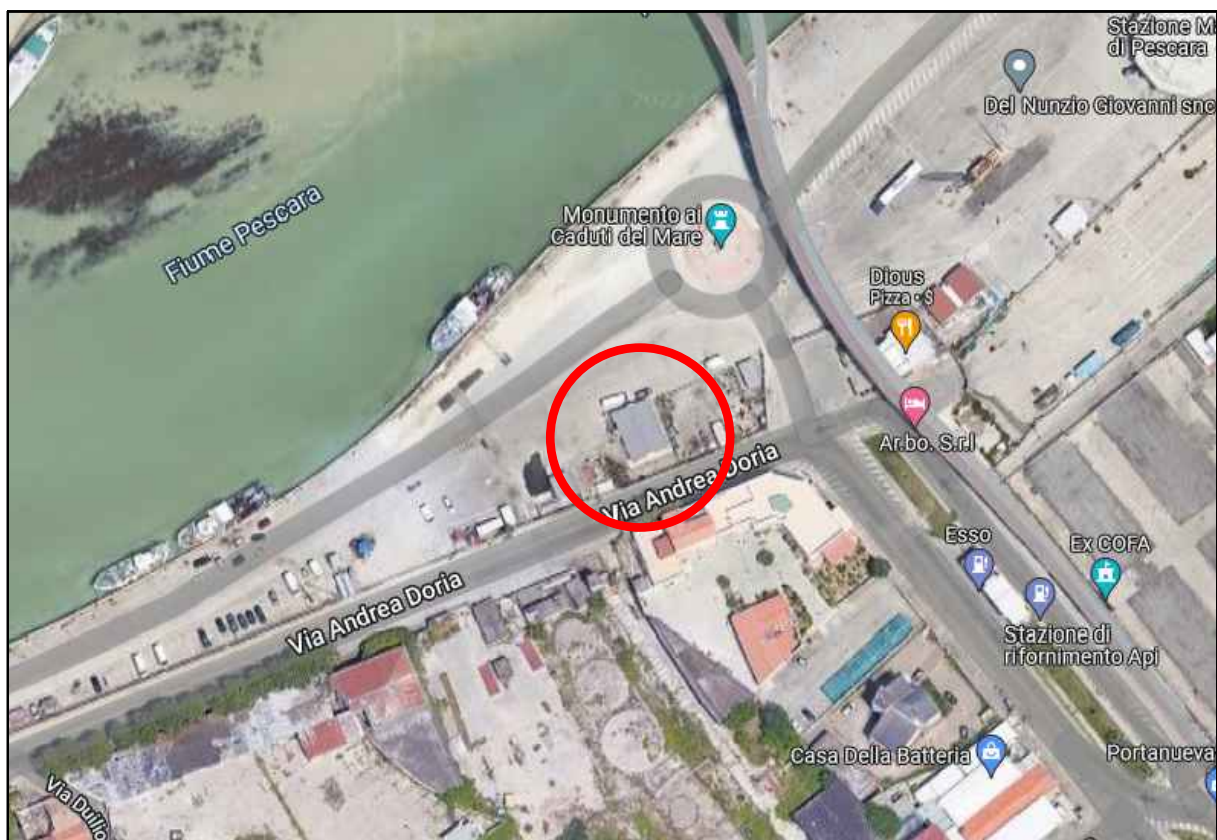

Vista satellitare

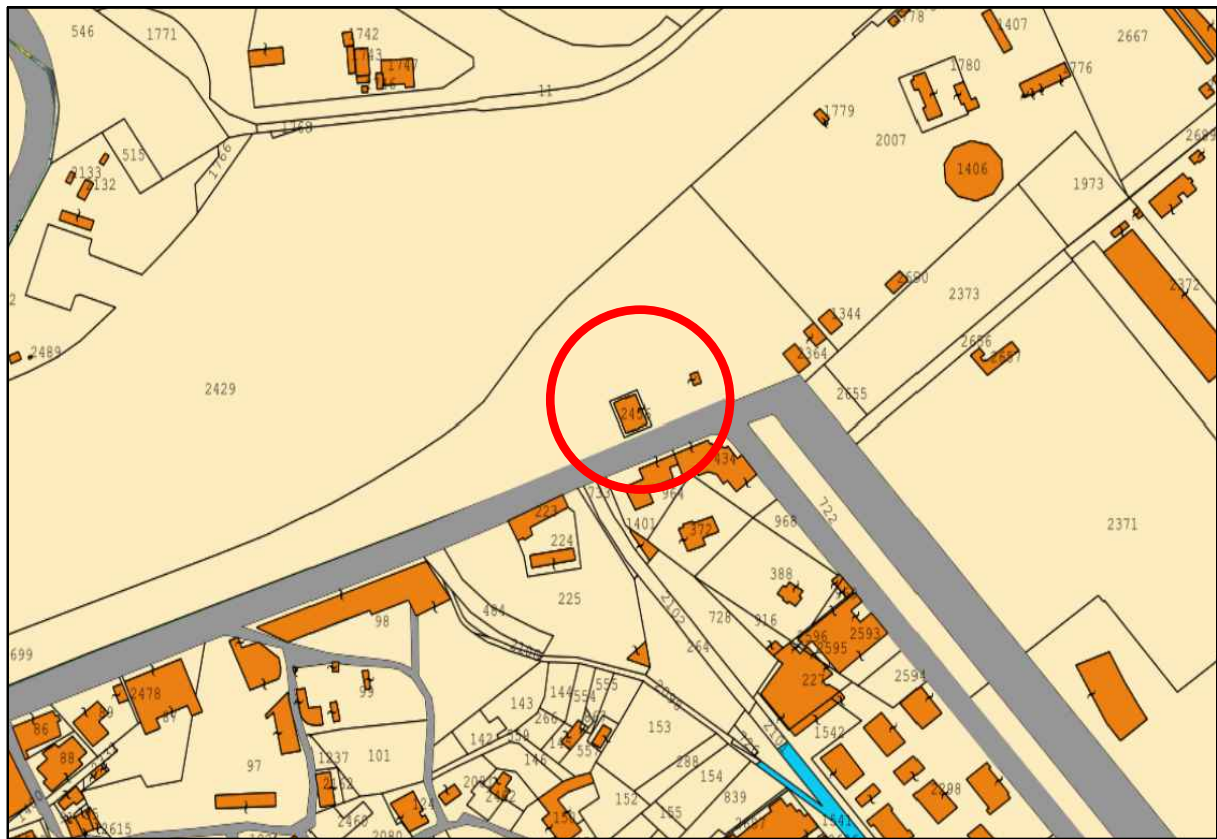

Planimetria catastale
Foglio 27 - P.IIa 2456

Copia cartacea di originale digitale - Prot. 0016205 del 11/08/2025 - E
Riproduzione cartacea ai sensi del D.Lgs. 82/2005 e successive modificazioni, di originale digitale.



VIA ANDREA DORIA

Planimetria Generale - AUTORIZZATA
scala 1:100

LUNGOMARE COLOMBO

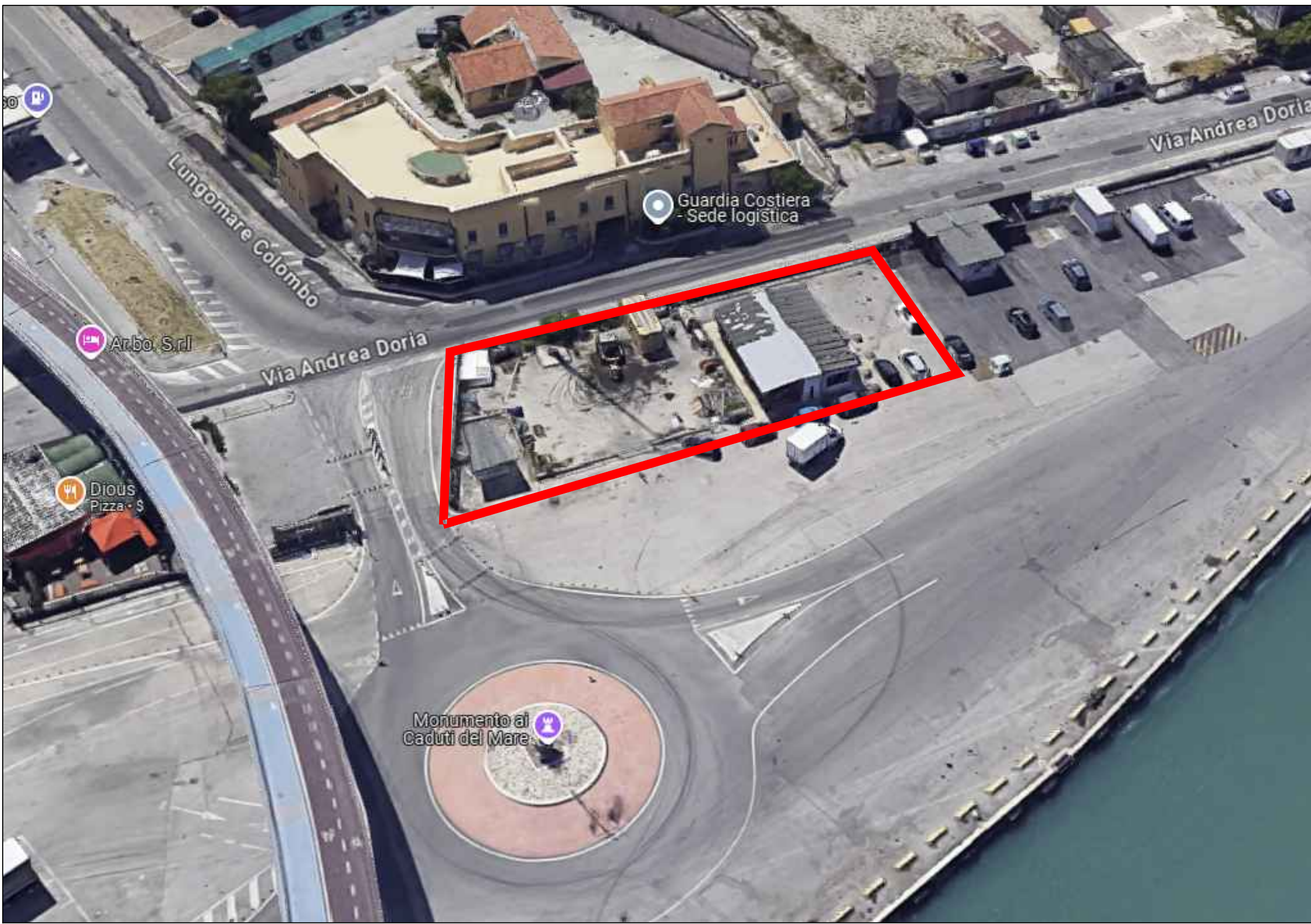

Vista satellitare dettagliata - Via Andrea Doria - Pescara (PE)



VIA ANDREA DORIA

Planimetria Generale - RICHIESTA NUOVA AUTORIZZAZIONE
scala 1:100

LUNGOMARE COLOMBO

DITTA

Impresa portuale SANMAR & C. s.a.s
(01108690684)

COMUNE

Pescara (PE)

LOCALITA'

Via Papa Giovanni XXIII

OGGETTO : Richiesta di autorizzazione al nuovo
posizionamento della corte esclusiva a servizio
dell'immobile sito in Via Andrea Doria n. SNC –
Pescara (PE).

SCALE

Varie

DATA Luglio 2025

Studio Tecnico
Geom. COPPA Fabio

Via Marinelli n. 55 - 65015 Montesilvano (Pe)
C.F. CPP FBA 72C07 A488B
P.I. 01567650682

IL TECNICO

RELAZIONE TECNICA