Città di S. Benedetto del Tronto

P R O V I N C I A D I A S C O L I P I C E N O

VIALE DE GASPERI N° 124 TEL. (0735) 7941 - CODICE FISCALE E PARTITA IVA 00360140064446

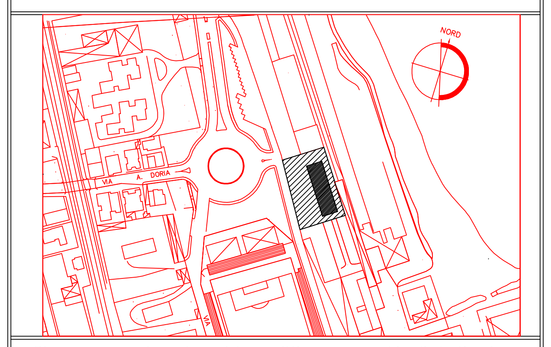

Rinnovo concessione demaniale marittima con cambio di destinazione d'uso da laboratorio per la riparzione e lo studio delle reti da pesca a locali magazzini e locali accessori per le attività dell'Ente per complessivi mq. 2237,00, allo scopo di mantenere un manufatto prefabbricato di mq.577,00 ed un'area asservita di mq.1660,00.

ELABORATO:
Planimetria e Piante

TAV. n.1

Il Dirigente
AREA LAVORI PUBBLICI E PATRIMONIO
ING. MAURO BELLUCCI

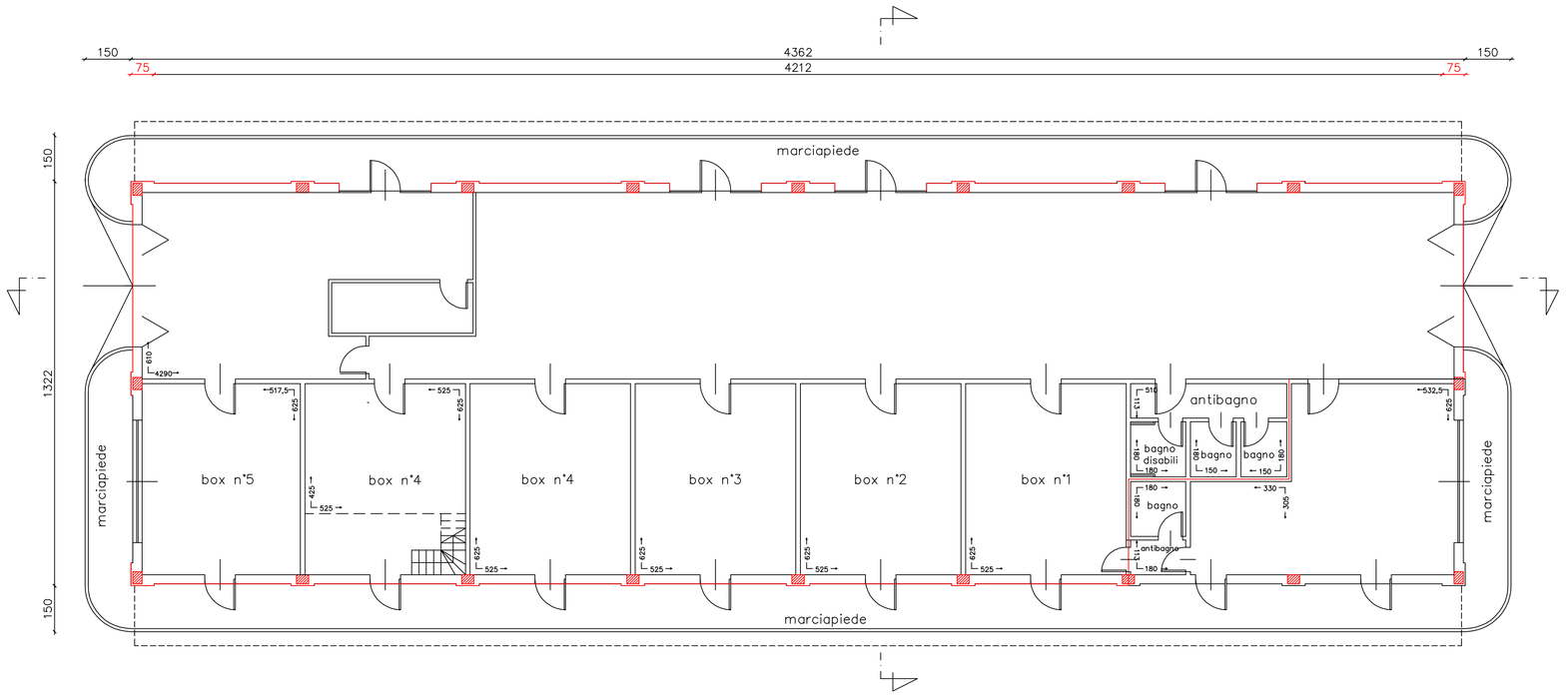

PIANO TERRA

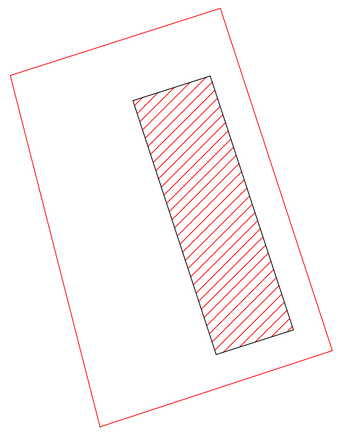

Area scoperta mq. 1.660
Area coperta mq. 577
Area Totale mq. 2.237

Planimetria
Scala 1:500

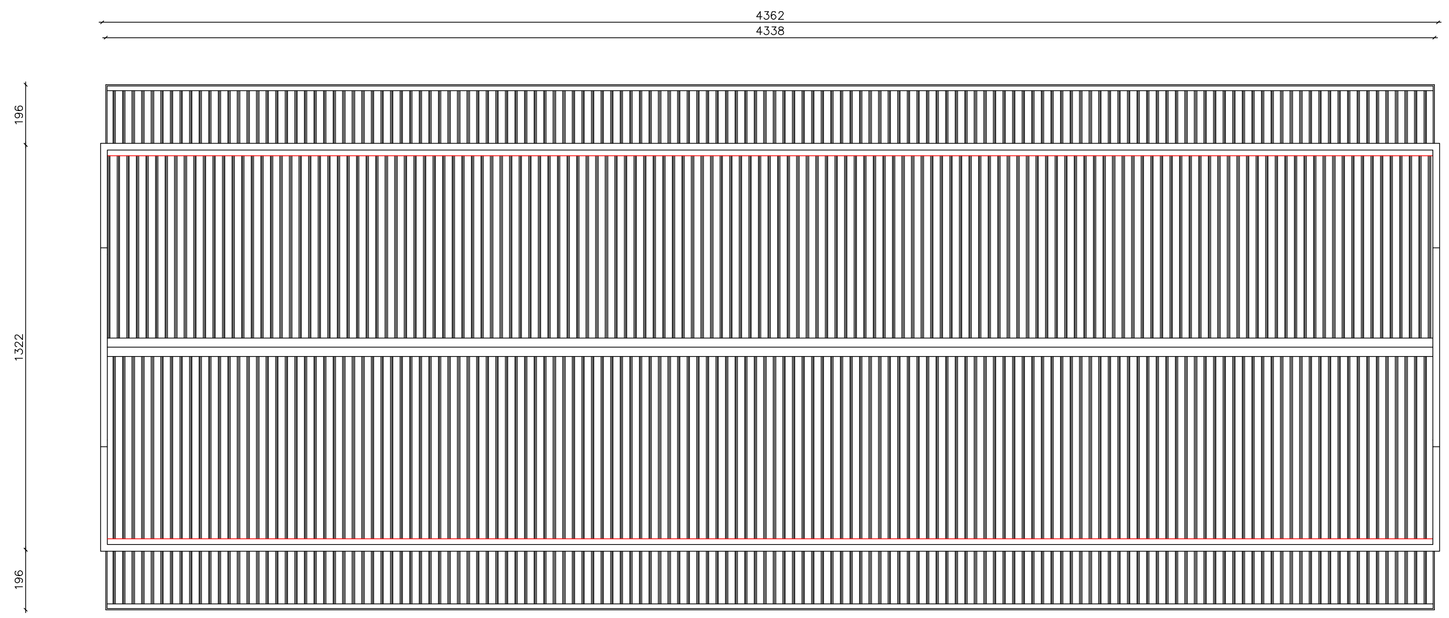

PIANO COPERTURA

SCALA 1:100

AUTORITA' DI SISTEMA PORTUALE DEL MARE ADRIATICO CENTRALE
COPIA CONFORME ALL'ORIGINALE DIGITALE
PROTOCOLLO N.0025263/2024 DEL 20/12/2024
firmato:Mauro Bellucci
Comune di San Benedetto del Tronto Prot.0097131-19/12/2024-C_I769-PG-0347-0006001 1-P

Città di S. Benedetto del Tronto

PROVINCIA DI ASCOLI PICENO

VIALE DE GASPERI N° 124 TEL. (0735) 7941 - CODICE FISCALE E PARTITA IVA 00360140044446

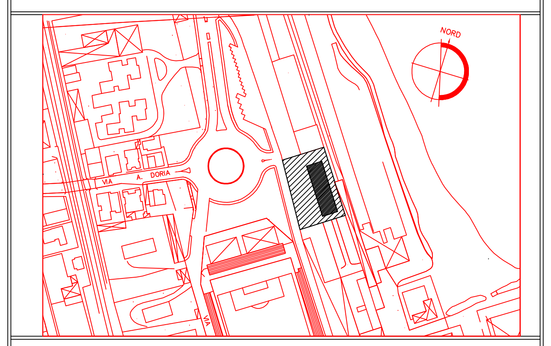

Rinnovo concessione demaniale marittima con cambio di destinazione d'uso da laboratorio per la riparzione e lo studio delle reti da pesca a locali magazzini e locali accessori per le attività dell'Ente per complessivi mq. 2237,00, allo scopo di mantenere un manufatto prefabbricato di mq.577,00 ed un'area asservita di mq.1660,00.

ELABORATO:
Prospetti e Sezioni

TAV. n.2

Il Dirigente
AREA LAVORI PUBBLICI E PATRIMONIO
ING. MAURO BELLUCCI

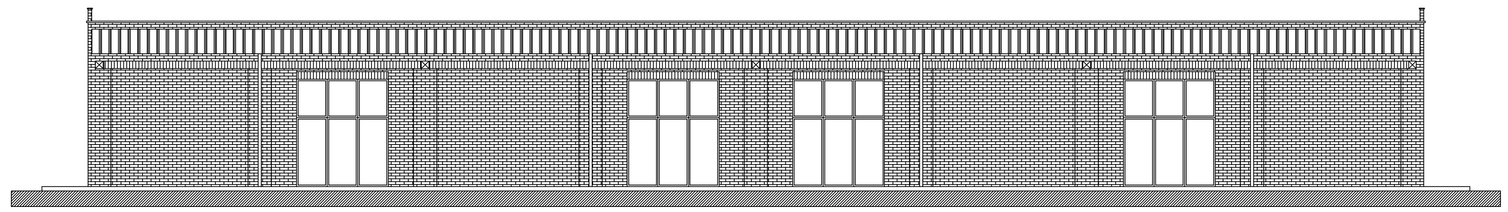

PROSPETTO EST

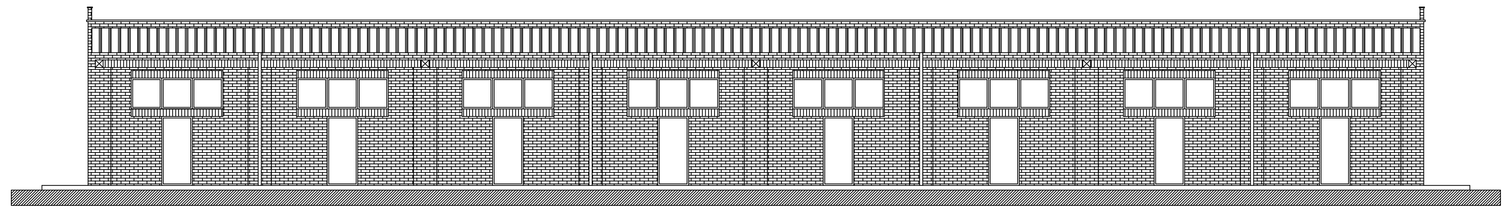

PROSPETTO OVEST

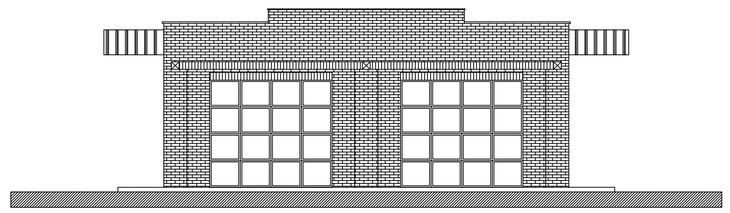

PROSPETTO SUD

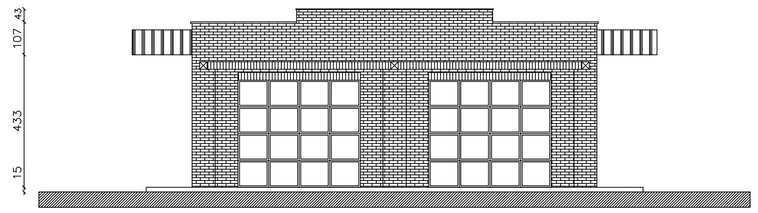

PROSPETTO NORD

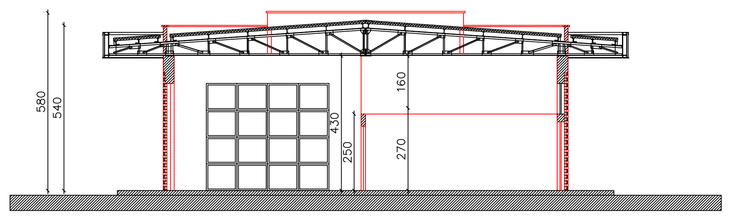

SEZIONE OVEST–EST

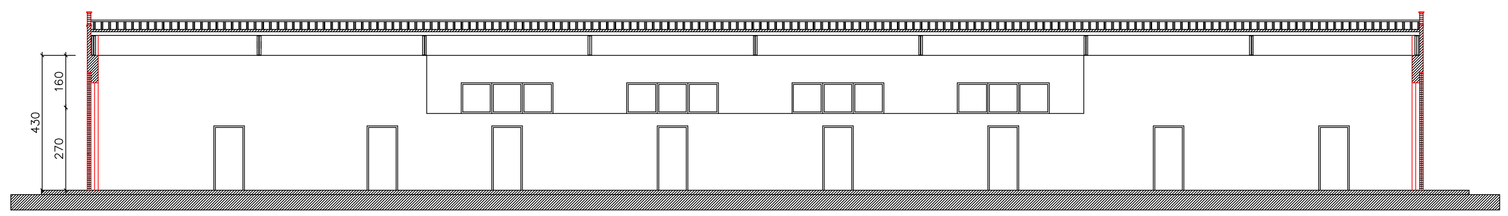

SEZIONE NORD–SUD

SCALA 1:100

AUTORITA' DI SISTEMA PORTUALE DEL MARE ADRIATICO CENTRALE
COPIA CONFORME ALL'ORIGINALE DIGITALE
Protocollo N.0025943/2024 DEL 20/12/2024
firmato: Mauro Bellucci

Comune di San Benedetto del Tronto Prot.0097131-19/12/2024-C_I769-PG-0347-0006001.1-P