



DISINQUINAMENTO DEL FIUME PESCARA
POTENZIAMENTO DEL SISTEMA DEPURATIVO DEL COMUNE DI PESCARA
NUOVO PARCO DEPURATIVO

INTERVENTO 1

Realizzazione vasche di prima pioggia e disinfezione
presso sollevamento B0 (Madonnina)
CIG 951317692D - CUP D26H17000540006

PLANIMETRIA

SCALA 1:200



COSTRUZIONI E INGEGNERIA

Via F.M. DE BENEDICTIS, 4 - 66016 Guardiagrele (CH)
TEL +39 0871 84518 – P.IVA 01818970699
EMAIL: info@cogepri.it
PEC: info@pec.cogepri.it

 CO.GE.PRI. S.R.L.
LEGALE RAPPRESENTANTE
Ing. Paolo Primavera



INSERIMENTO PRG PESCARA 1:10000

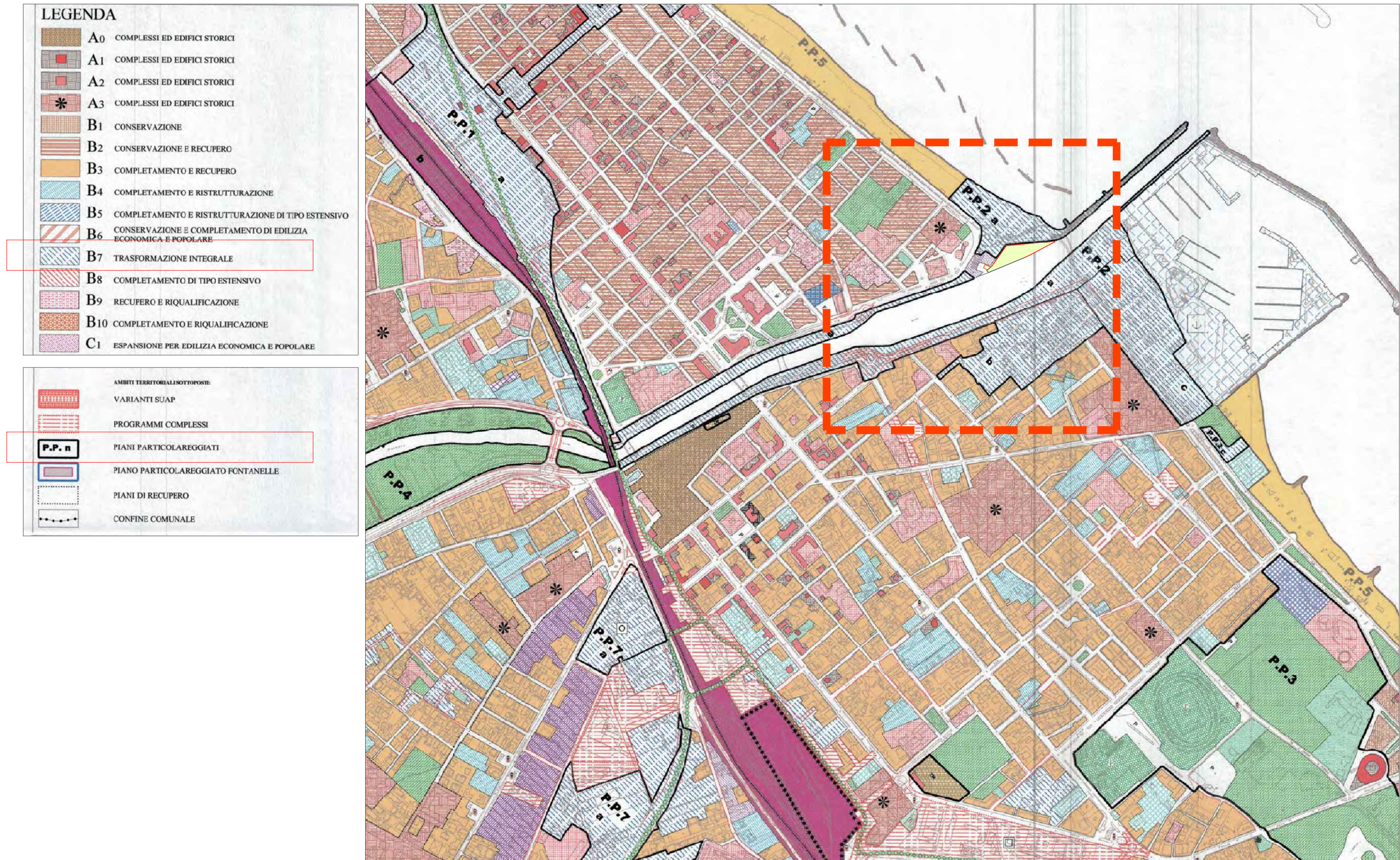

INSERIMENTO SU ORTOFOTOCARTA 1:5000



DISINQUINAMENTO DEL FIUME PESCARA
POTENZIAMENTO DEL SISTEMA DEPURATIVO DEL COMUNE DI PESCARA
NUOVO PARCO DEPURATIVO

INTERVENTO 1
Realizzazione vasche di prima pioggia e disinfezione
presso il Sollevamento B_0 (Madonnina)
CIG 951317692D - CUP D26H17000540006

PROGETTO ESECUTIVO

TITOLO ELABORATO		Vasca n° 1 INQUADRAMENTO URBANISTICO PRP Porto di Pescara - PRG Pescara			Elaborato D_03
					Scala
Rev.	Data	Descrizione	Disegnato	Verificato	Approvato
	10/01/2024	Prima emissione			
3	10/06/2024	Emissione finale			

Impresa Aggiudicataria



Via F.M. DE BENEDICTIS, 4
66016 Guardiagrele (CH)

RTP Progettisti

STUDIO ASSOCIATO INGEGNERIA2000 - Ing. Maurizio Maresca
VINCENZO D'ANGELO ingegnere
PAOLO DI NORDIA ing. geologo
DEBORA LAGATTA ing. ingegnere

INSERIMENTO SU PRG PORTUALE 1:5000
"LIMITE AMBITO PORTUALE"

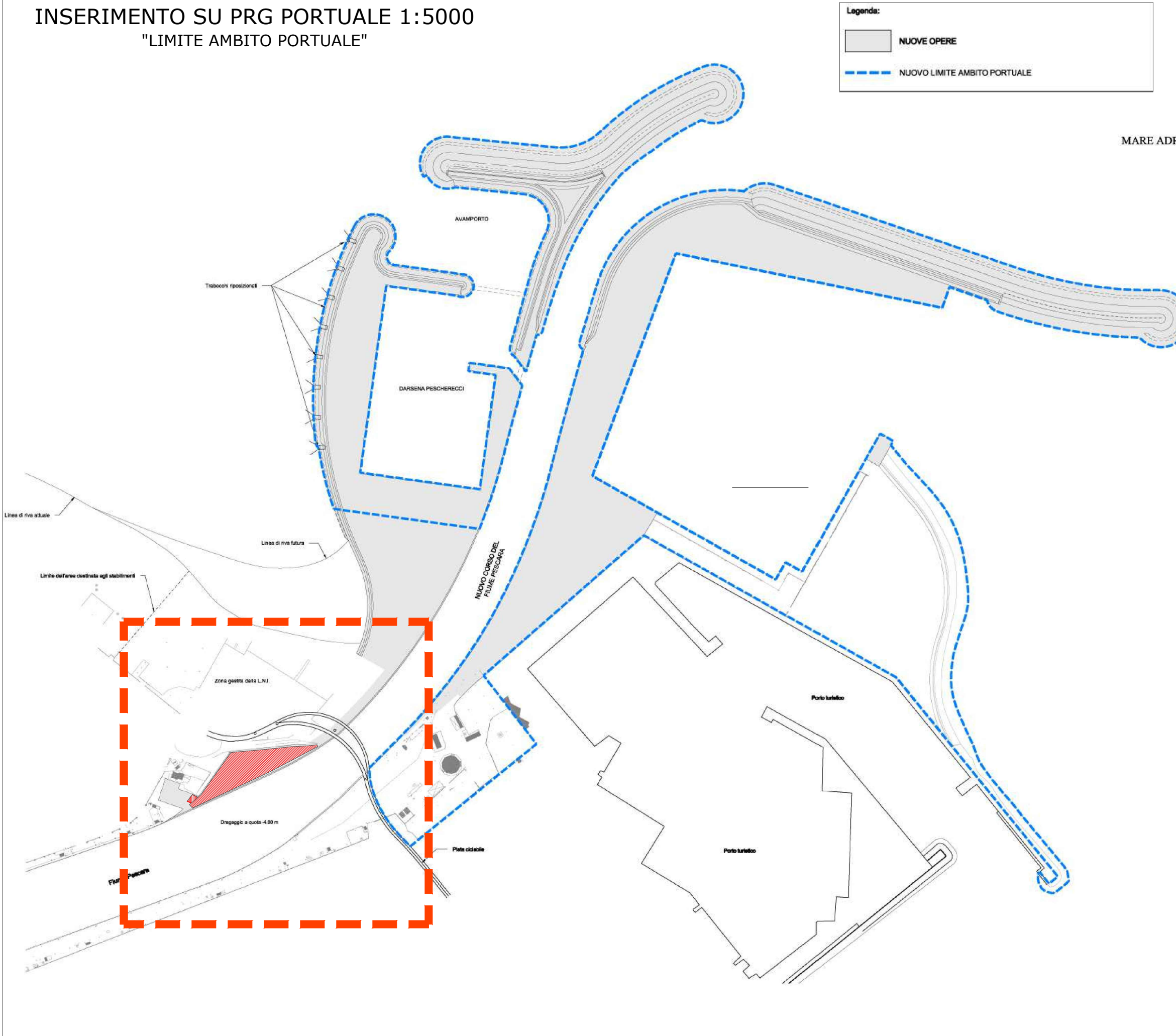

INSERIMENTO SU PRG PORTUALE 1:5000
"AREA DI COLLEGAMENTO"

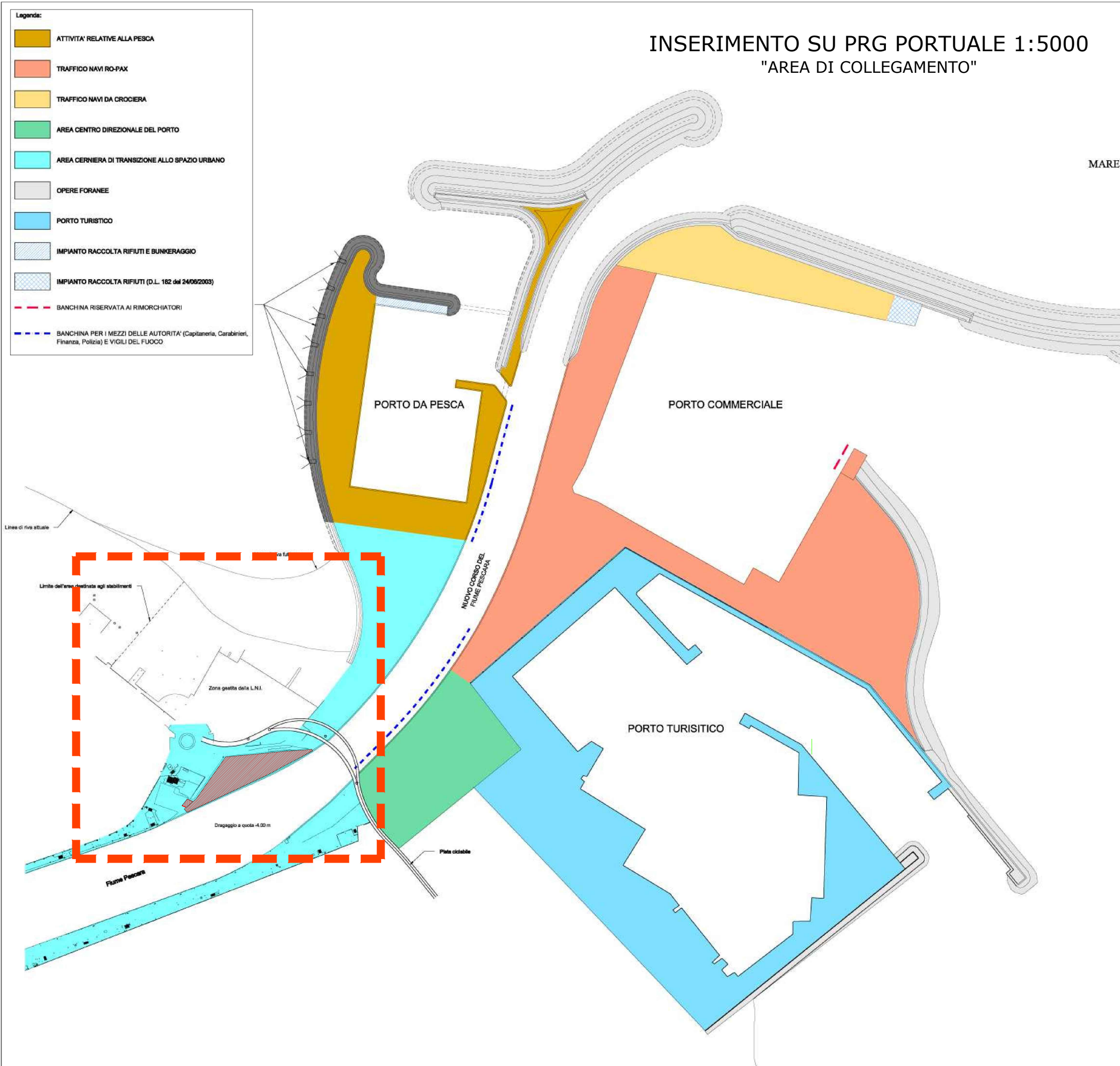

INSERIMENTO su PIANO STRALCIO DIFESA ALLUVIONI
Regione Abruzzo

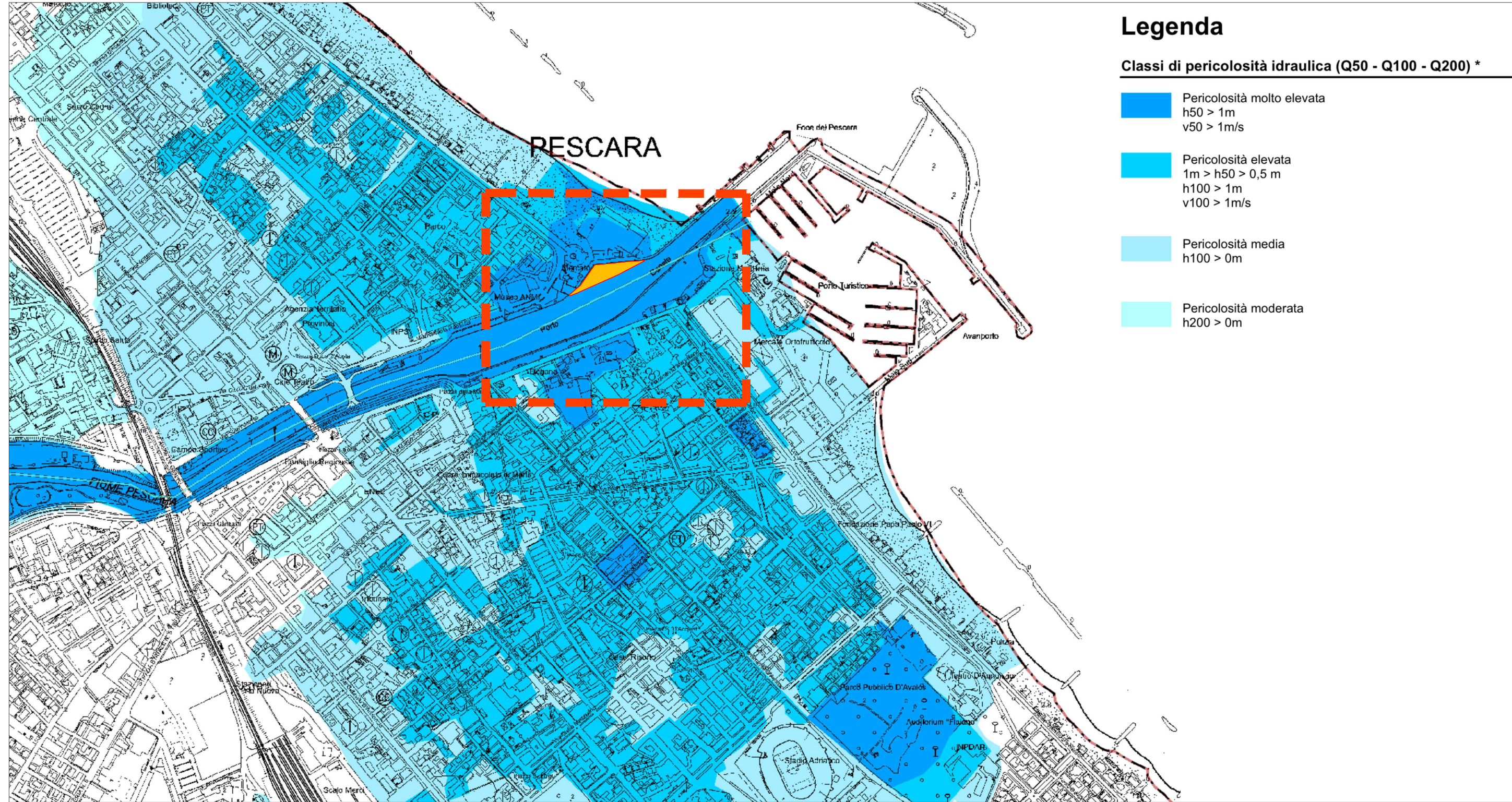

INSERIMENTO su PIANO ASSETTO IDROGEOLOGICO

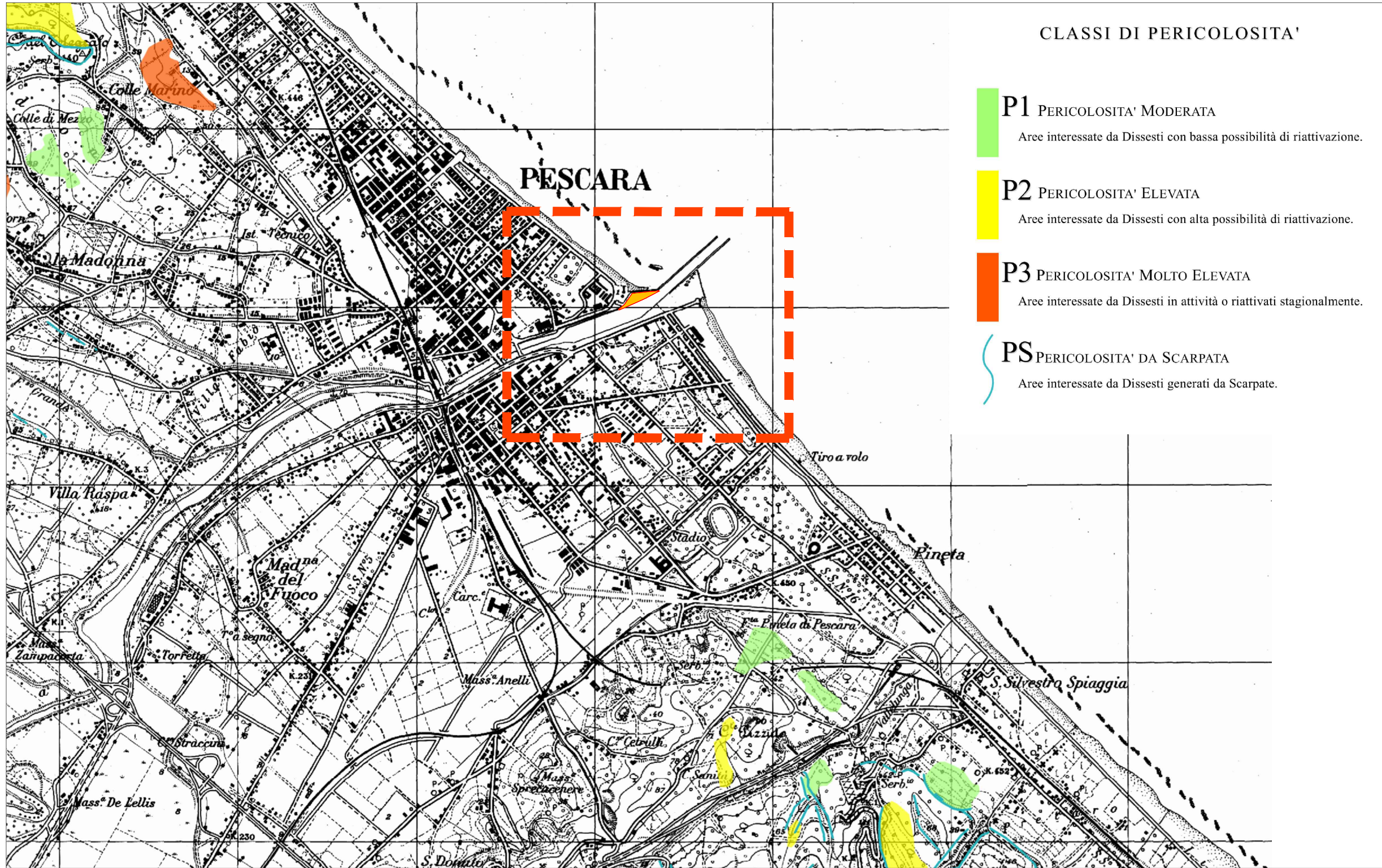

INSERIMENTO SU PIANO PAESISTICO
REGIONE ABRUZZO

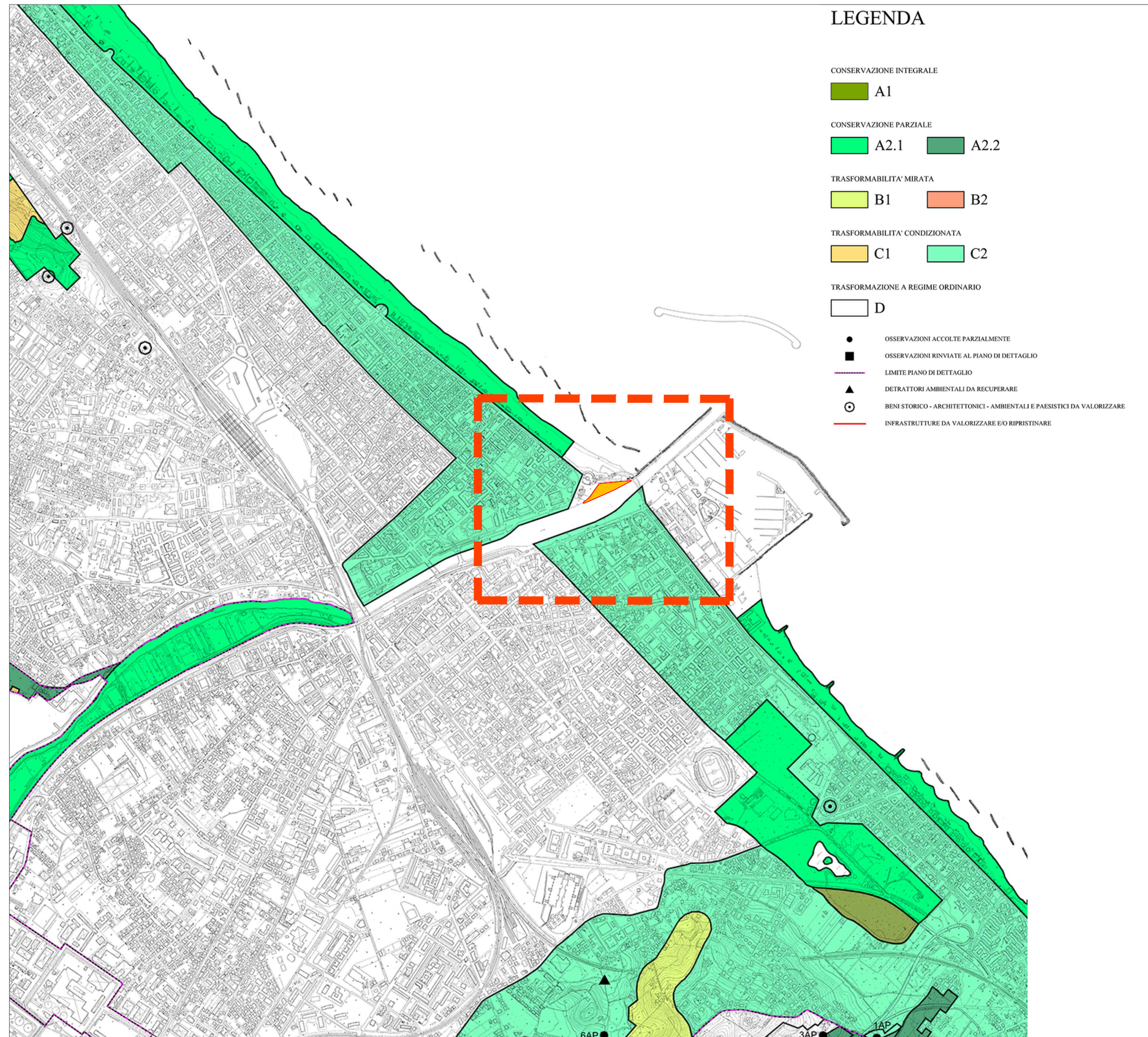

INSERIMENTO SU TAVOLA DEI VINCOLI
PRG COMUNE PESCARA

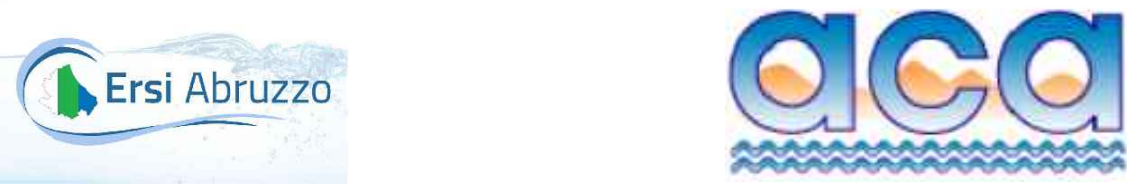
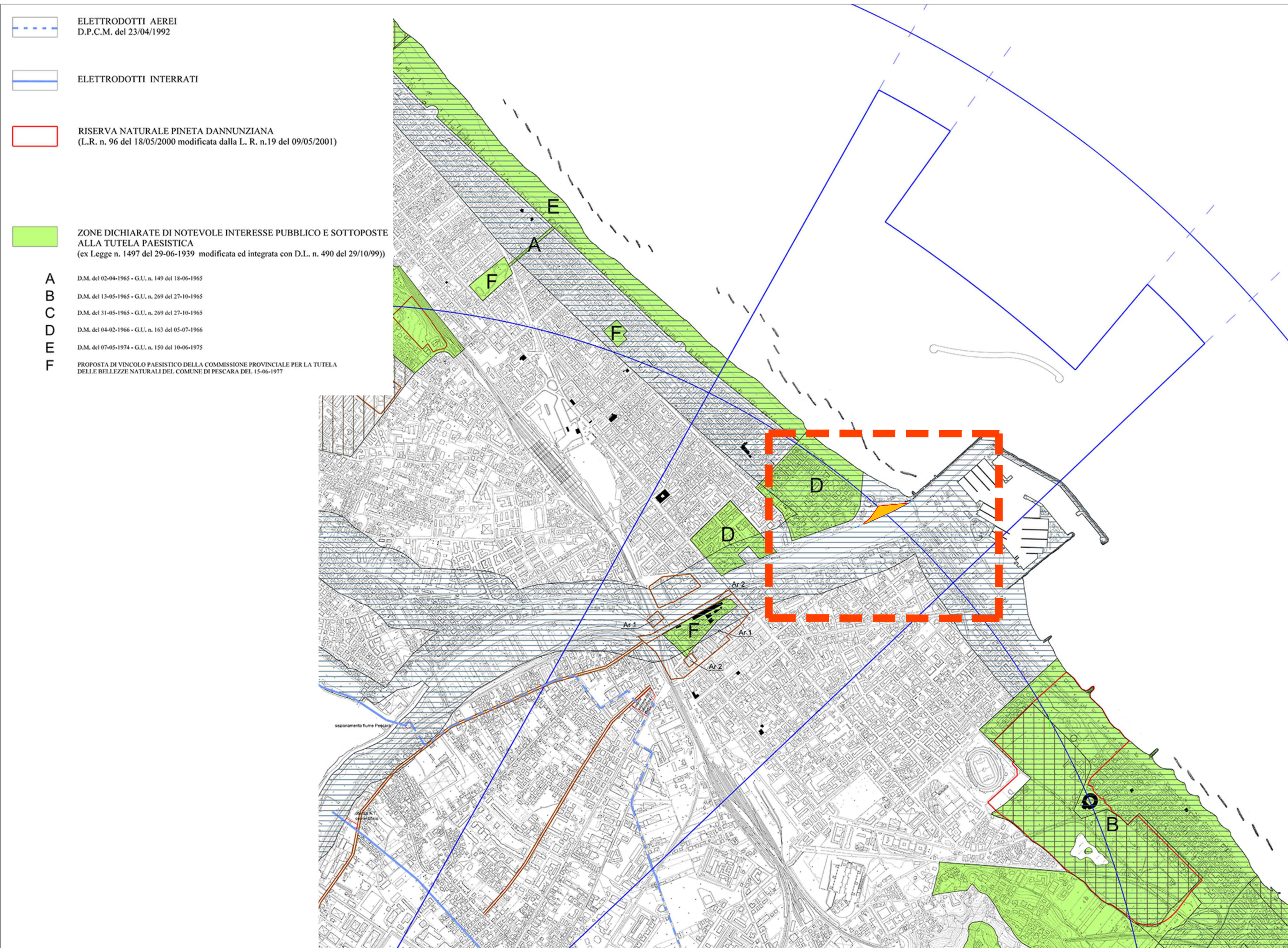

DISINQUINAMENTO DEL FIUME PESCARA
POTENZIAMENTO DEL SISTEMA DEPURATIVO DEL COMUNE DI PESCARA
NUOVO PARCO DEPURATIVO

INTERVENTO 1
Realizzazione vasche di prima pioggia e disinfezione
presso il Sollevamento B_0 (Madonnina)
CIG 951317692D - CUP D26H17000540006

PROGETTO ESECUTIVO

TITOLO ELABORATO		Vasca n° 1 TAVOLA DEI VINCOLI P.S.D.A. - P.A.I. - PAESISTICO - VINCOLI PRG			Elaborato D_04
Rev.	Data	Descrizione	Disegnato	Verificato	Approvato
	10/01/2024	Prima emissione			
3	10/06/2024	Emissione finale			

Impresa Aggiudicataria



Via F.M. DE BENEDICTIS, 4
66016 Guardiagrele (CH)

RTP Progettisti

STUDIO ASSOCIATO INGEGNERIA2000 - Ing. Maurizio Mancusi
VINCENZO D'ANGELO ingegnere
PIRELLA DI NORDIA ing. geografo
DEBORA LAGATTA ing. ingegnere