

STUDIO

ARCHIPOLIS

VIA CALATAFIMI n.60 63039 SAN BENEDETTO DEL TRONTO (AP)

STUDIO TEL.: 0735-583404

FAX: 0735-583404

T.Mob.:328-1478316

E-MAIL: ing.palestina@archipolis.it

DOMENICO PALESTINI INGEGNERE

COMUNE DI

SAN BENEDETTO DEL TRONTO

(ASCOLI PICENO)

PLANIMETRIE CONCESSIONI DEMANIALI N° 02-12/2018
E N°02-1/2022 SITE IN VIA VASCO DE GAMA N° 2-4-6

CONCESSIONARIA DITTA :
"ELETTROMECCANICA CEE SNC"

IL PROGETTISTA

IL CONCESSIONARIO

DOMENICO PALESTINI Ingegnere

ELETTROMECCANICA CEE SNC

ORDINE DEGLI INGEGNERI
ING. DOMENICO PALESTINI
N. 319 dell'Albo Prof. It.
DELLA PROV. DI ASCOLI PICENO

ELETTROMECCANICA CEE s.n.c.
G. Merlino E. Scartozzi E.
[Signature]

TAVOLA

UNICA

RIFERIMENTO E PRECEDENTI

- PIANTE, PROSPETTI

ELABORATI

SCALA

1:100

DATA

28 AGO 2023

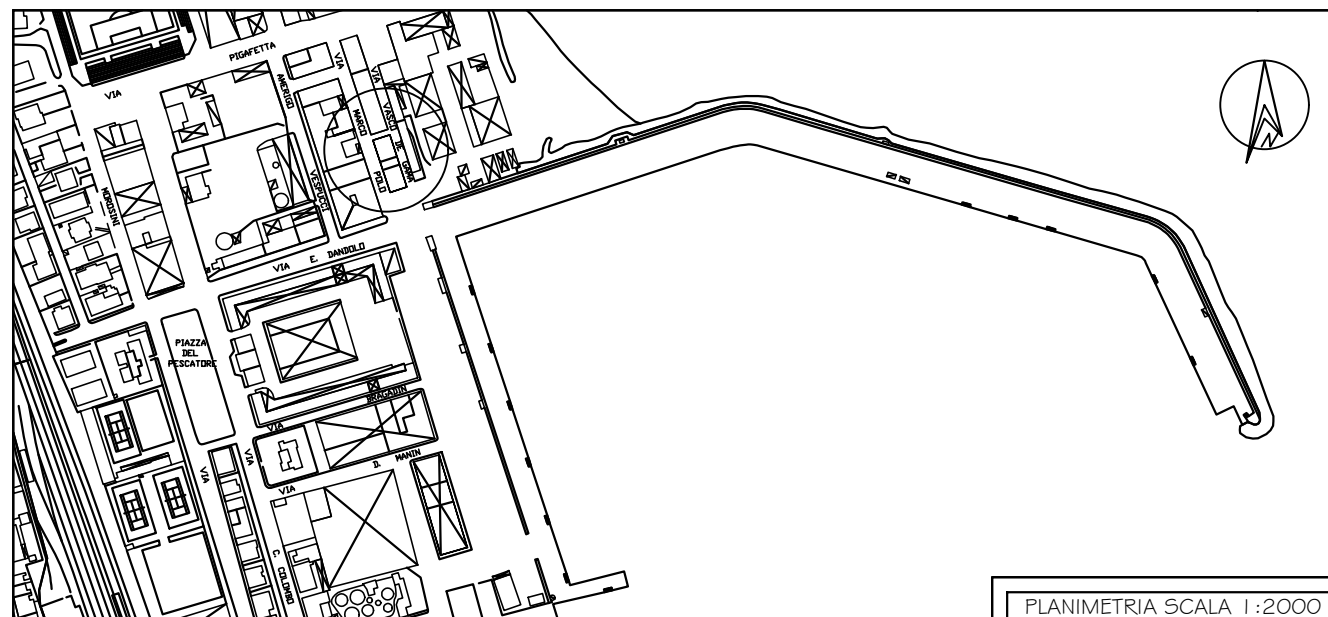

PLANIMETRIA SCALA 1:2000

* A TERMINE DELLE VIGENTI LEGGI SUI DIRITTI DI AUTORE QUESTO DISEGNO NON PUO' ESSERE UTILIZZATO, RIPRODOTTO E/O COMUNICATO AD ALTRI SENZA AUTORIZZAZIONE DELLO STUDIO ARCHIPOLIS

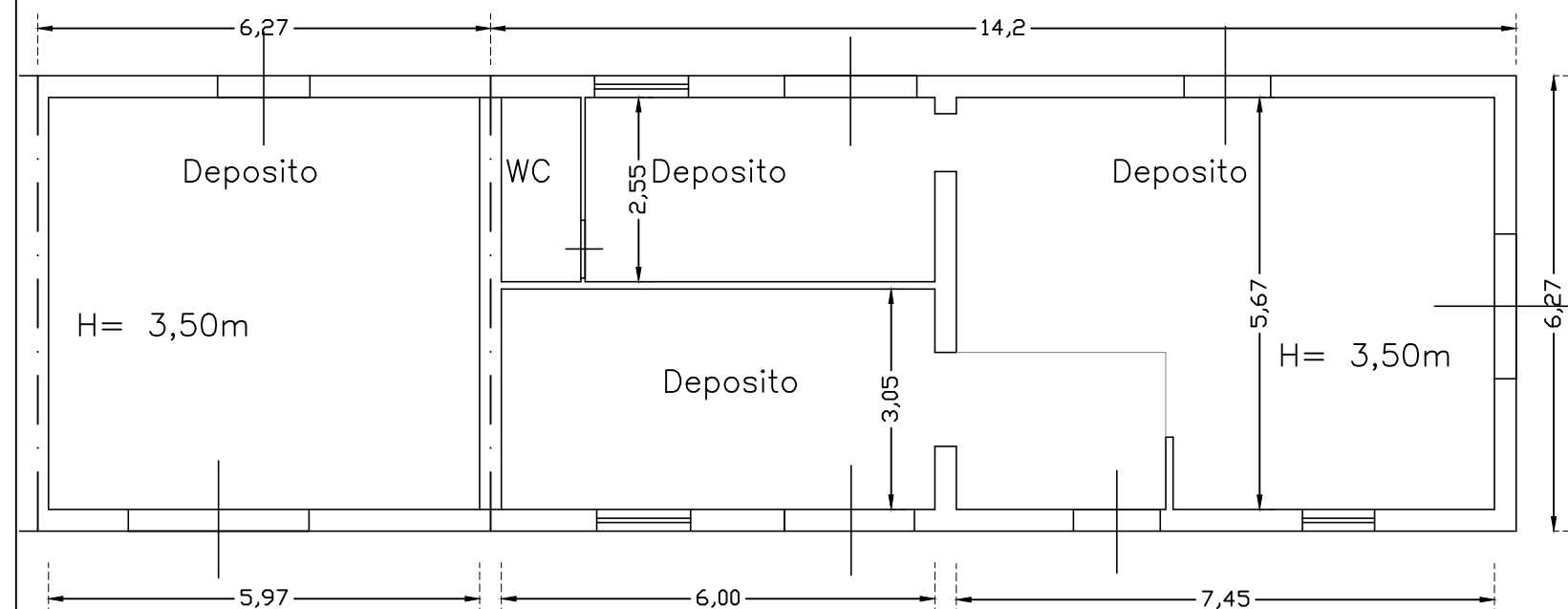

PIANTA PIANO TERRA

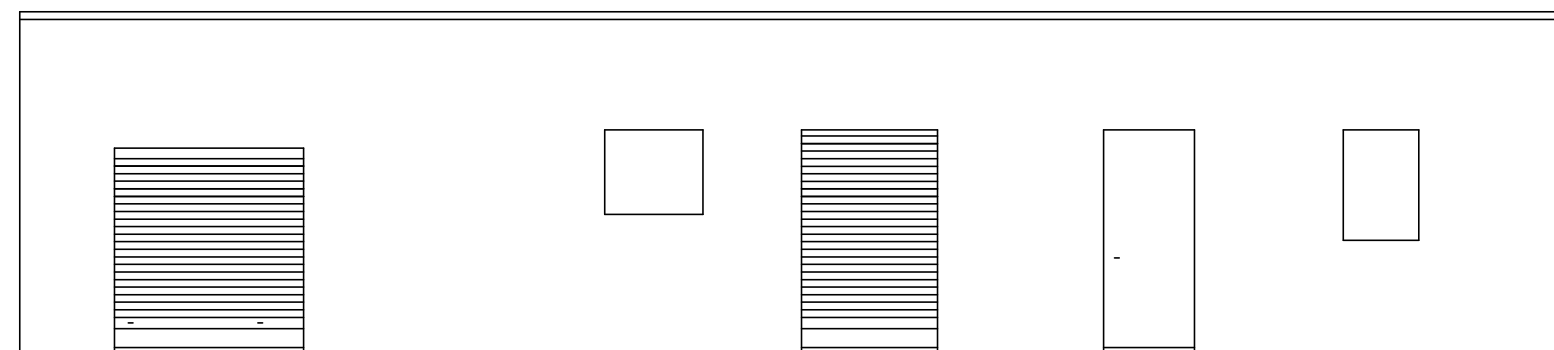

PROSPETTO OVEST

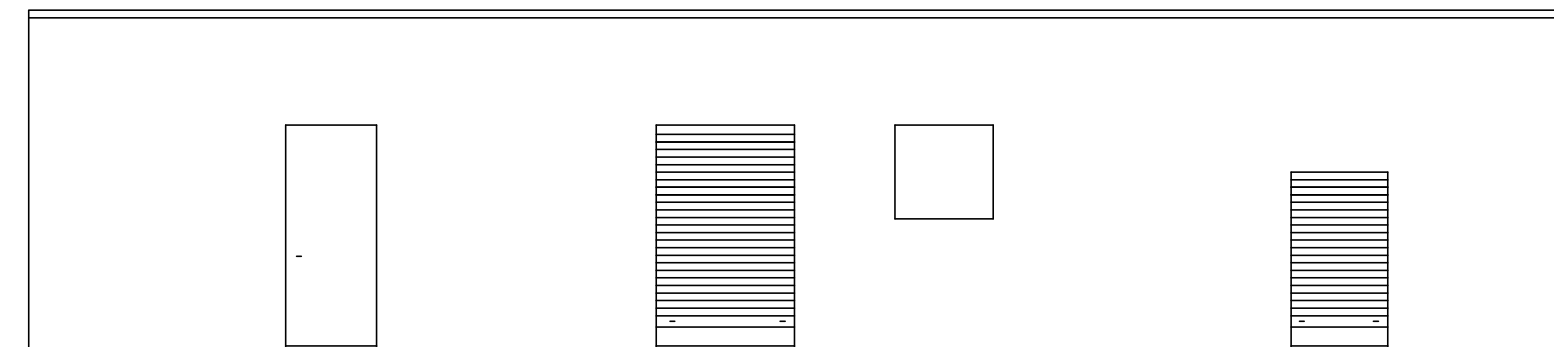

PROSPETTO EST

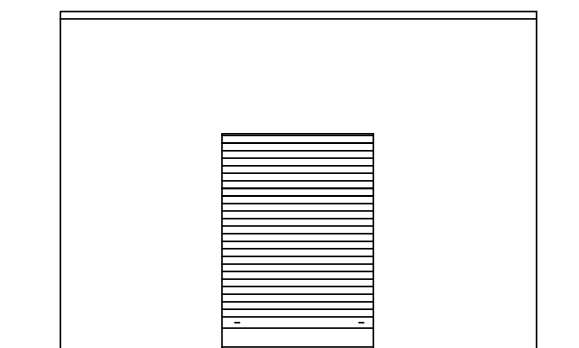

PROSPETTO SUD