

Stato di Fatto - Prospetto Sud

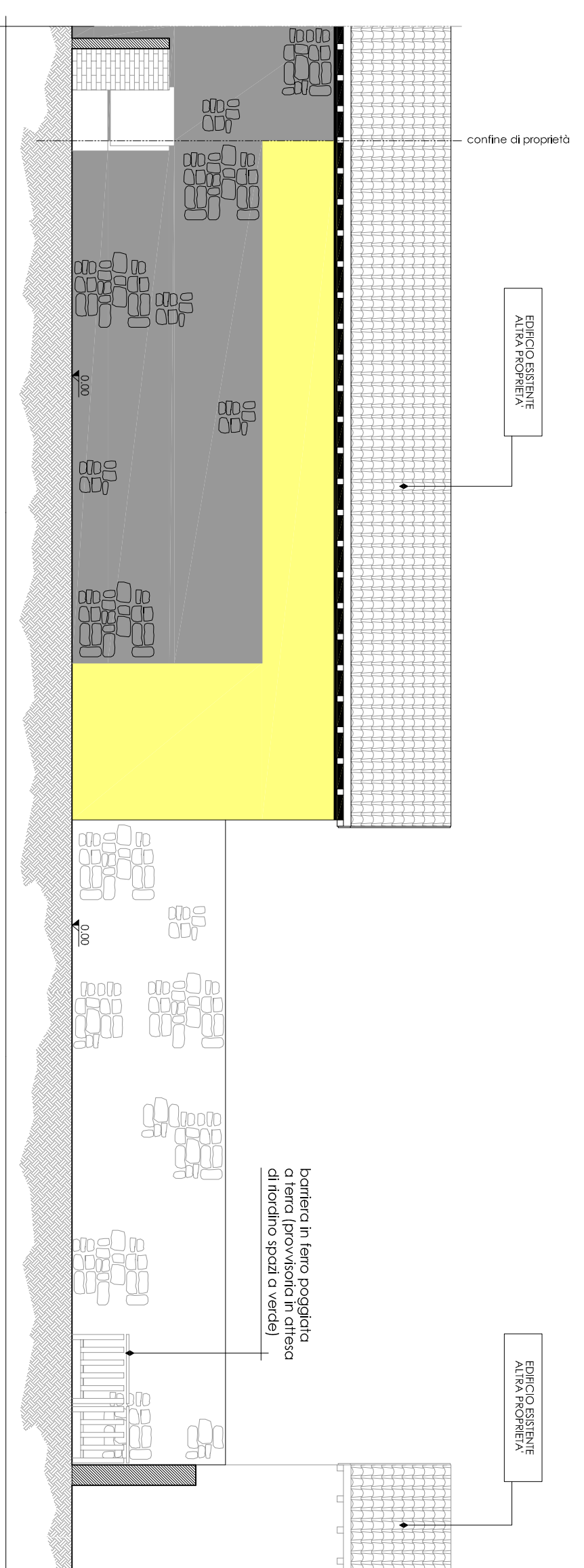

Stato di Fatto - Prospetto Nord

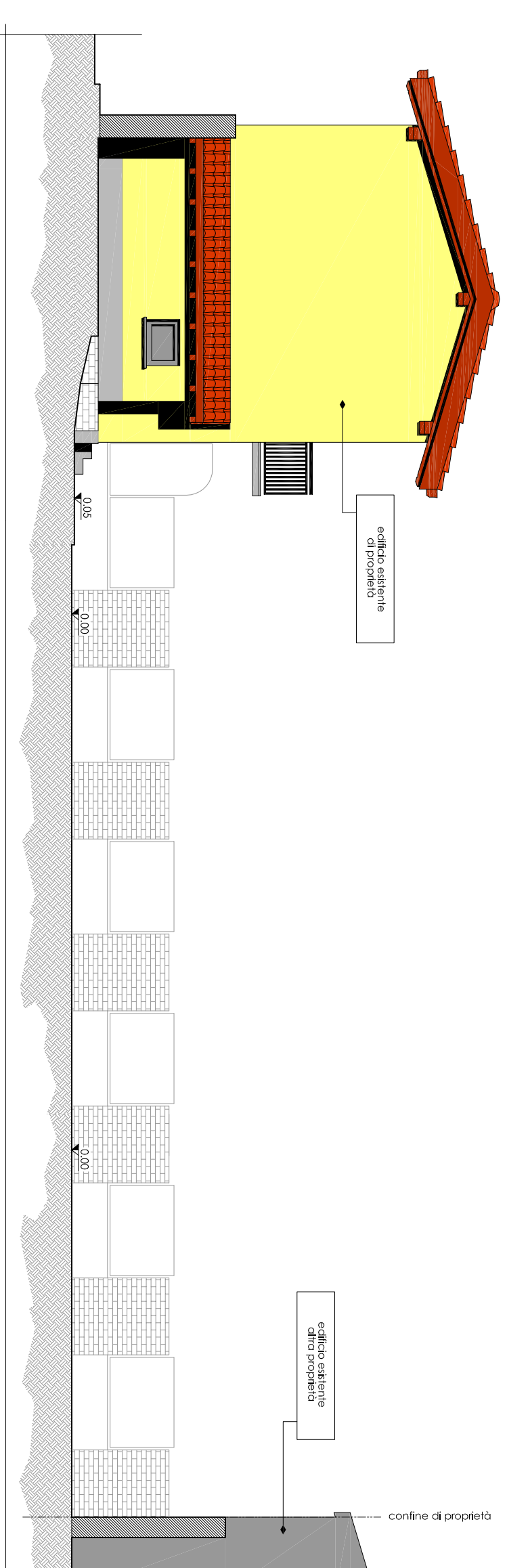

Stato di Fatto - Prospetto Ovest

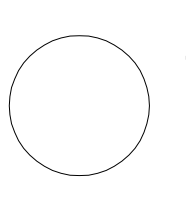
PROGETTISTA Geom. Alberto Terzi Via Cesciro Corno snc 24060 - Caserio Sopra (BG) Tel. 035 420000 Email: ddti_terzi@protoni.it		COMMITTENTI SIGG.RI MARTIA CARDINALE E ROBERTO FERRANDO VIA SANIUARIO N. 1/A - 24044 - DALMINÈ (BG)	
OGGETTO ► UNITÀ MINIMA DI INTERVENTO 01 PIANO DI RECUPERO PER RICOSTRUZIONE FABBRICATO AD USO AUTOMESSA / DEPOSITO ATTREZZI IN ZONA A CENTRO STORICO IN DALMINÈ, LOCALITÀ MANIANO, VIA SANIUARIO N. 1/A ► Intervento calcolato da noi per il presente in data 17 maggio 2015 ► Intervento calcolato da noi per il presente in data 17 maggio 2015 Comune n. 69 del 07 giugno 2015		TAVOLA STATO DI FATTO al 05 aprile 2017 Prospetto Sud - Prospetto Nord - Prospetto Ovest	
TAV. DI 11 	PROT. N° 03bis	SCALA 1:100	FILE
AGGIORNAMENTI 05 aprile 2017	DATA 28 agosto 2015	SOFTWARE	FILE
DEGNATORE	RAFFORZO	RAFFORZO	