

Progetto - Sezione A/A

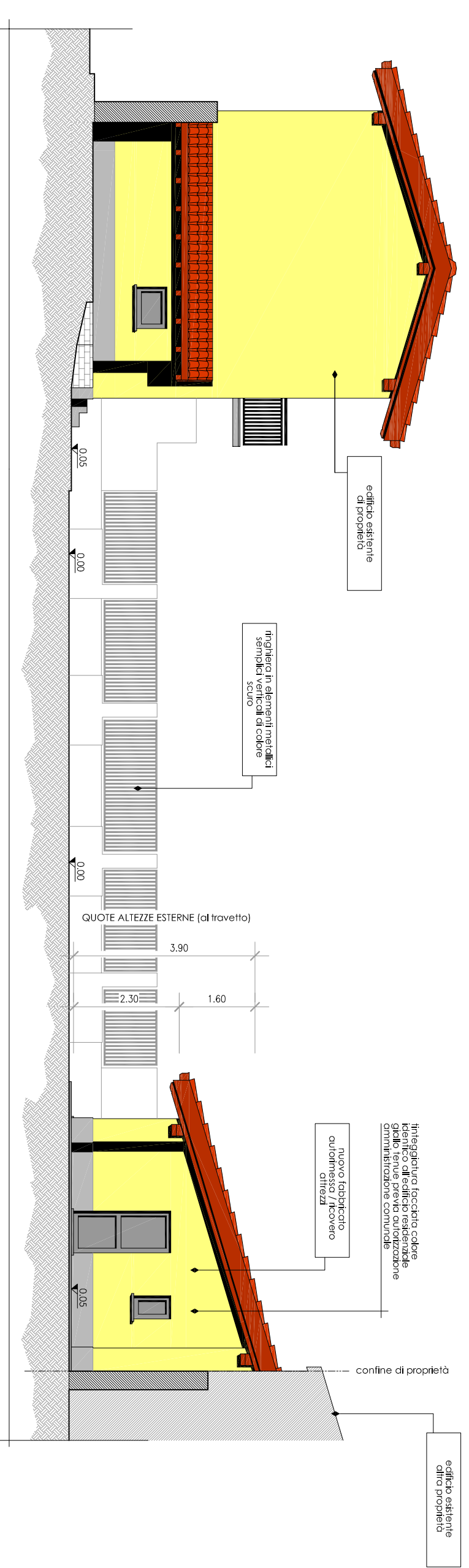

Progetto - Prospetto Ovest

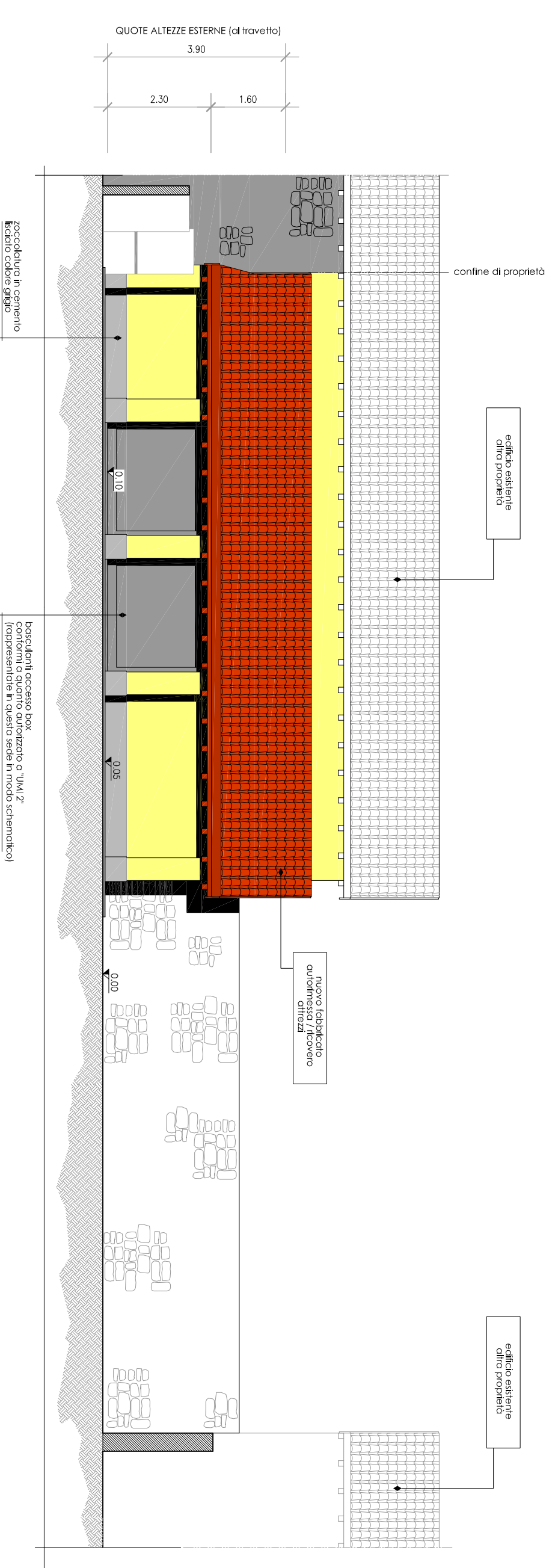

Progetto - Prospetto Nord

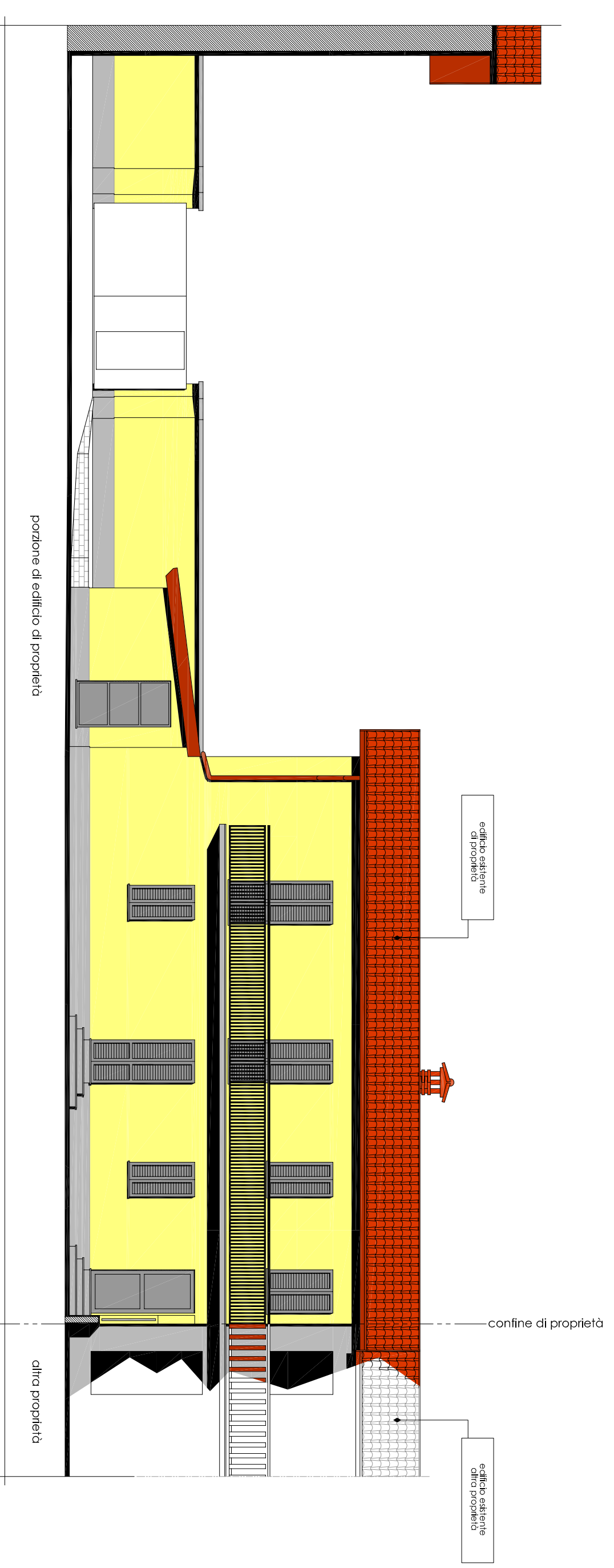

Progetto - Prospetto Sud

PROGETTISTA		COMMITTENTI	
Geon. Alberto Terzi Via Castano Corna snc 14044 - Casale Soglio (bg) Tel. 0342/42000 Email: alberto.terzi@proseil.it		SIGG. RI. MARZIA CARDINALE ROBERTO FERRANDO VIA SANTUARIO N. 1/A - DALMINE (BG)	
TAV. 06		TAVOLA	
DI 09		PROGETTO Prospetto Sud - Prospetto Nord - Prospetto Ovest - Sezione A/A	
PROT. N°	SCALA	1:100	FILE
ACQUISIZIONE	DATA	28 agosto 2015	SOFTWARE
23 febbraio 2017	DESSIGNATORE		RAFFORTO
OGGETTO		<p>► UNITÀ MINIMA DI INTERVENTO 01</p> <p>PIANO DI RECUPERO PER RICOSTRUZIONE FABBRICATO AD USO AUTOMOBILISTA / DEPOSITO ATREZZI IN ZONA A CENTRO STORICO IN DALMINE LOCALITÀ MARANO, VIA SANTUARIO N. 1/A</p> <p>► Intervento conforme ai requisiti presentati al dato 19 maggio 2015 presso il Comune di Casale Soglio (BG) e successivamente del Comune di Dalmine n. 60 del 07 giugno 2015</p>	