

Progetto

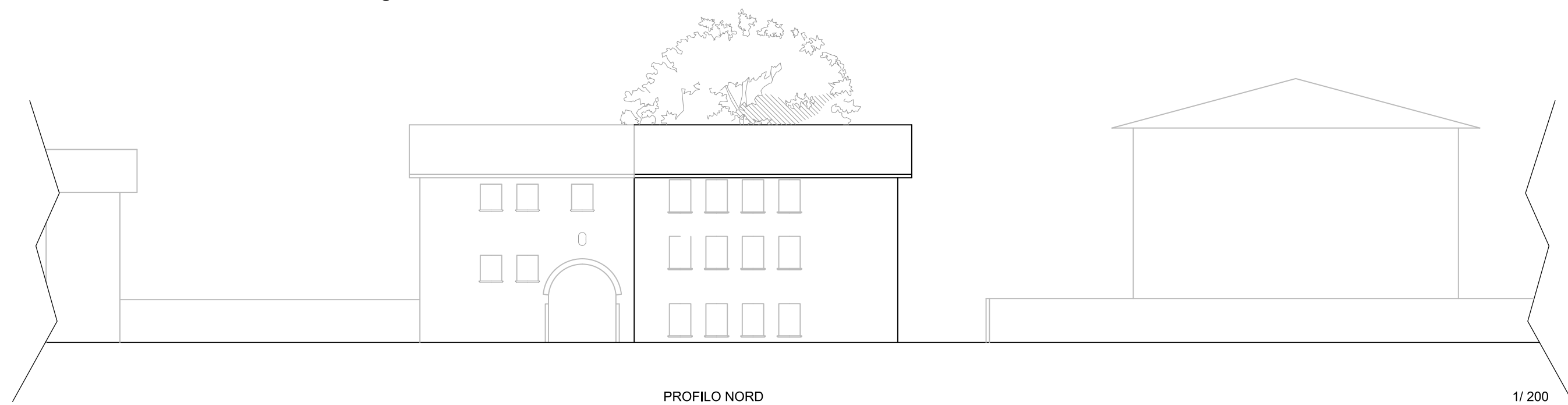

PROFILO NORD

1/200

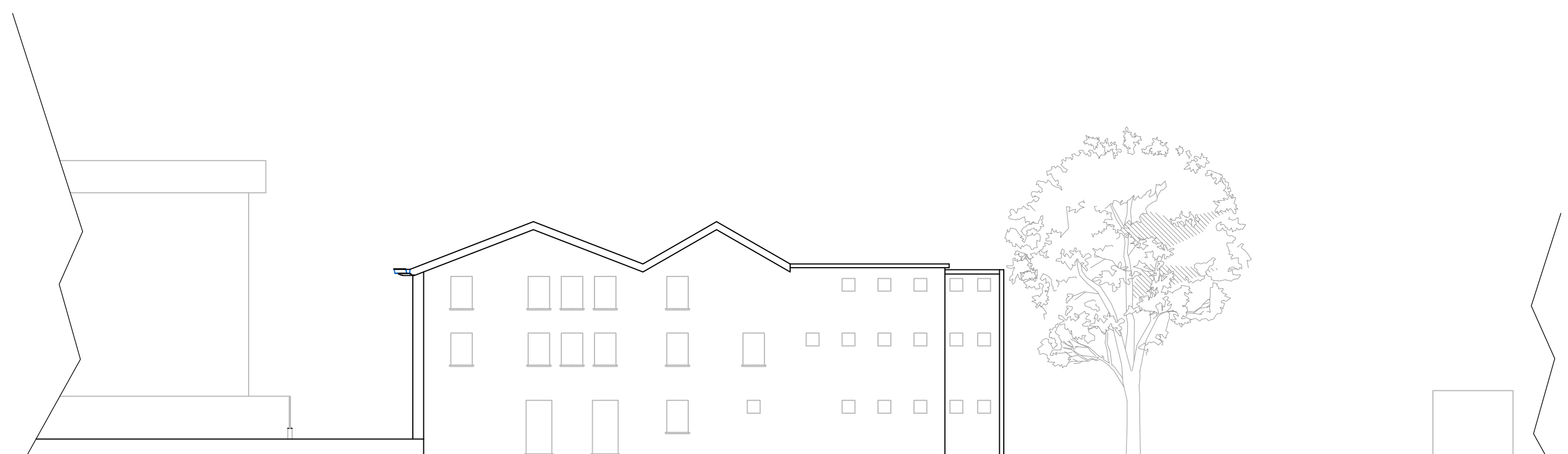

PROFILO OVEST

1/200



1/500

Stato di fatto

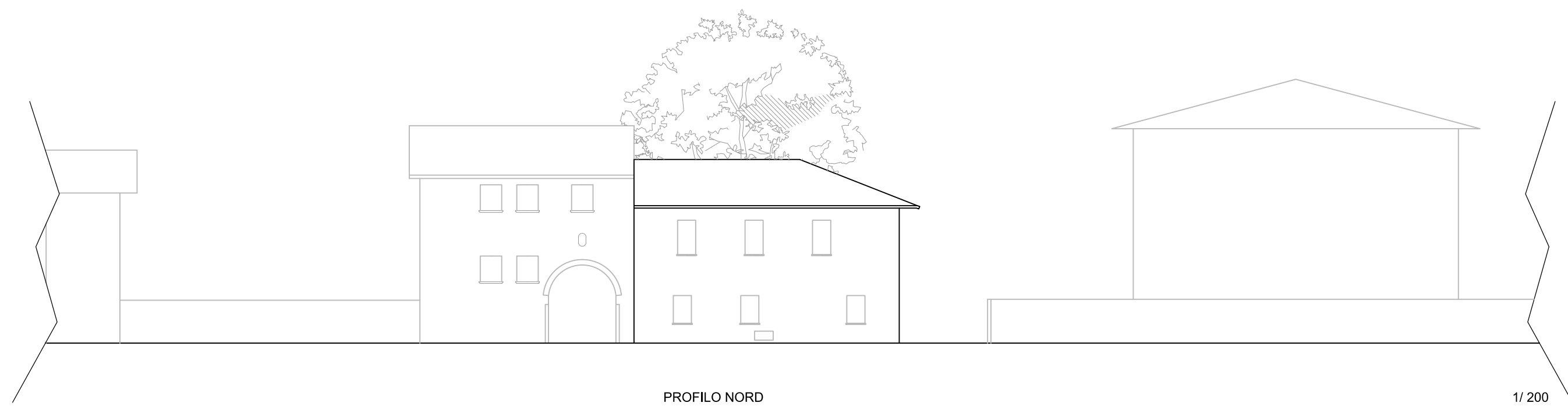

PROFILO NORD

1/200



PROFILO OVEST

1/200



1/500

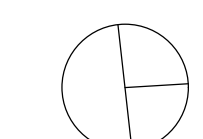
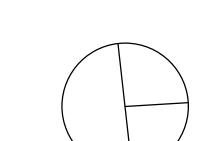

- Perimetro P.R. e Proprietà
- Perimetro della Zona "A" di Mariano
- Edifici soggetti a Demolizione / Ricostruzione art. 18 NTA del P.d.R.

 **Comune di Dalmine**
Provincia di Bergamo

oggetto
**PIANO DI RECUPERO
"CASA ACCOGLIENZA IL GUADO"**

via Santuario, 3 - fraz. Mariano

Committente
Cooperativa il Pugno Aperto
via Antonella Arioli Dolci, 14
Treviolo (Bg)

titolo tavola
**Planimetrie di inquadramento
Profili**

marzo 2018

Marco LAMERI Architetto
via Lombardia, 18
24022 Alzano Lombardo (Bg)
mobile + 39 339 282 6598
info@lameri.net

Fulvio AGAZZI Geometra
via Bianzana, 68/d
24124 Bergamo
mobile + 39 335 600 3610
info@studiotecnicoagazzi.eu

TAVOLA
02

scala 1/500
scala 1/200

ELABORAZIONE C.A.D.: GEOM. FULVIO AGAZZI - QUESTO DEGINO NON POTRE' ESSERE COPIATO O COMUNICATO AD ALTRE PERSONE O ALTRE SENZA L'AUTORIZZAZIONE DEL PROGETTISTA