

PROSPETTO SUD

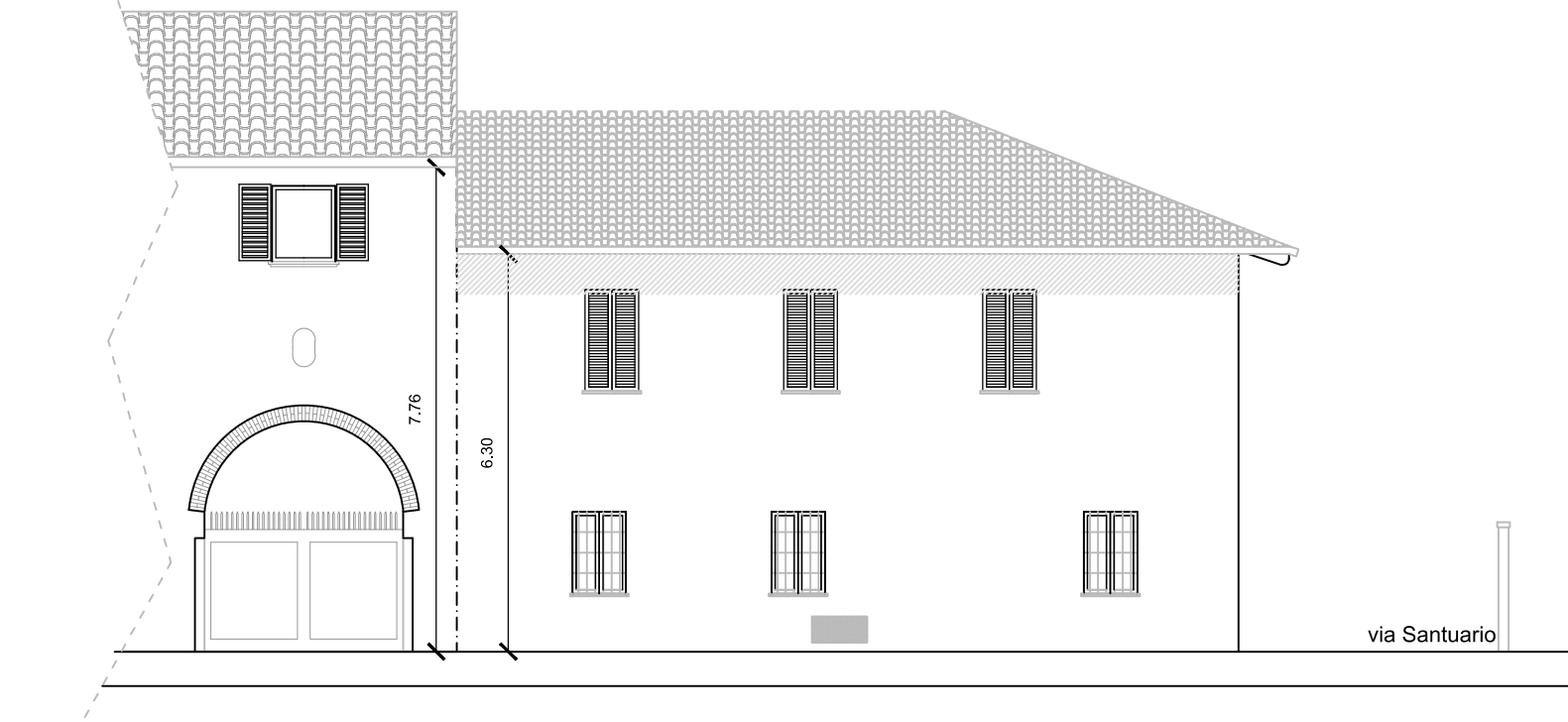

PROSPETTO NORD

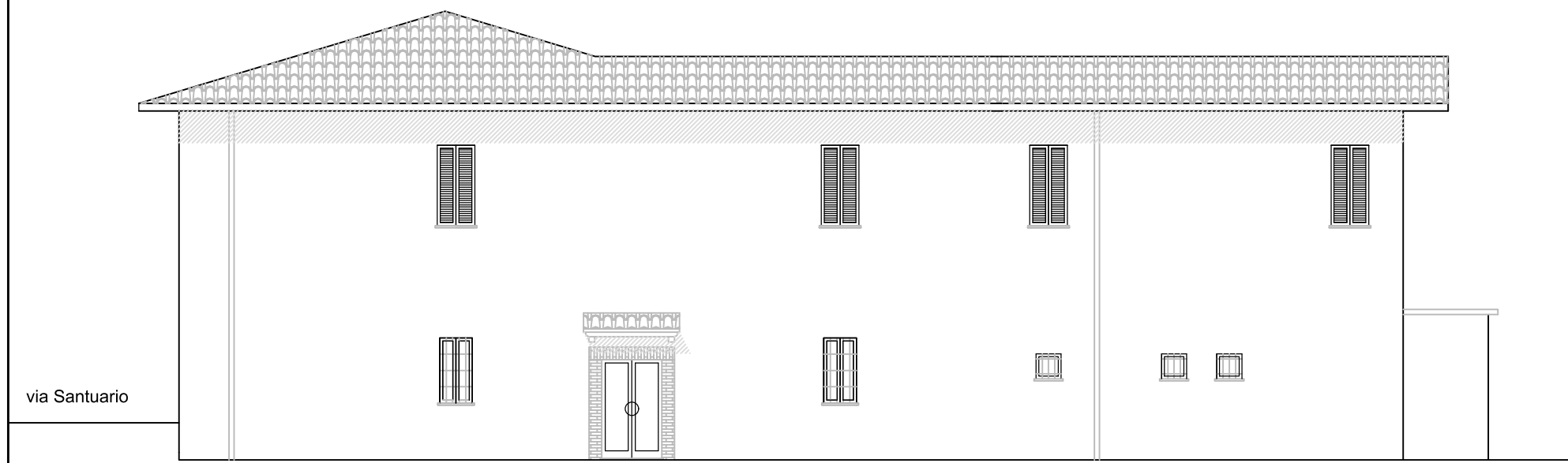

PROSPETTO OVEST

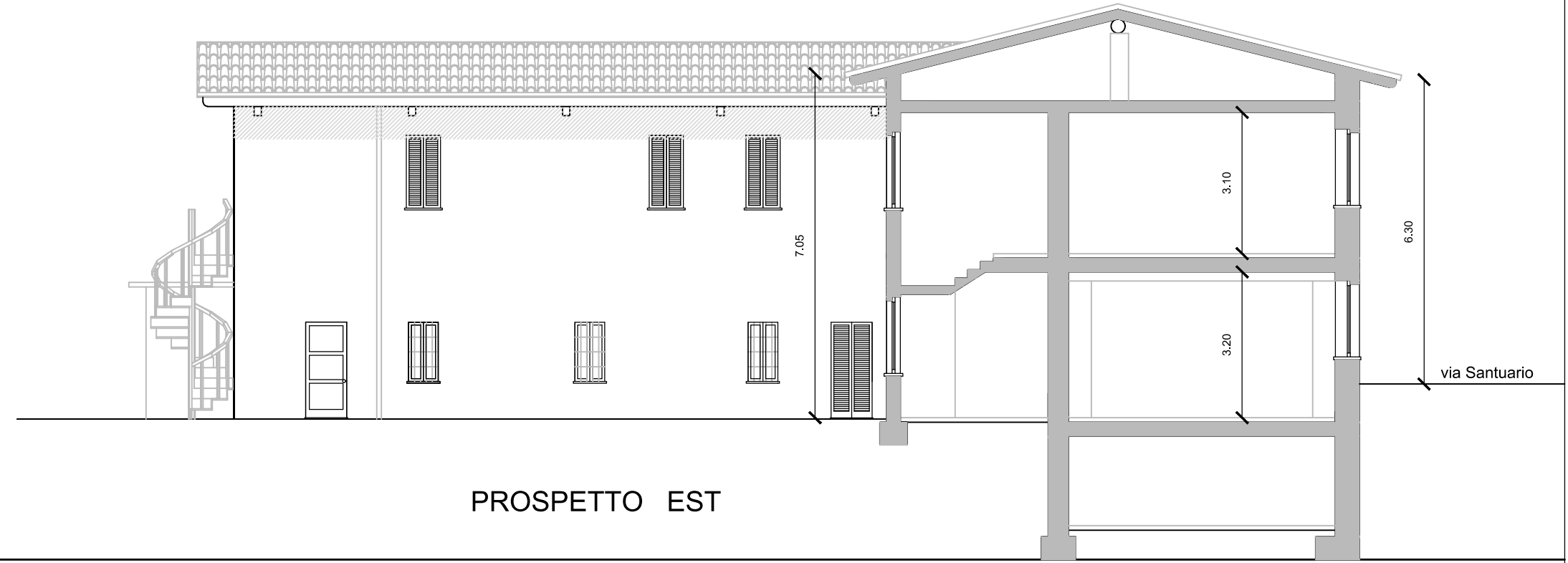

PROSPETTO EST



Comune di Dalmine
Provincia di Bergamo

oggetto

PIANO DI RECUPERO
"CASA ACCOGLIENZA IL GUADO"

via Santuario, 3 - fraz. Mariano

Committente

Cooperativa il Pugno Aperto
via Antonella Arioli Dolci, 14
Treviolo (Bg)



titolo tavola

Prospetti e sezioni
dello stato di fatto

C.I.L.A. prot. c_d245-1841 del 07.06.2017

TAVOLA
05

scala 1/ 100

marzo 2018

Marco LAMERI Architetto
via Lombardia, 18
24022 Alzano Lombardo (Bg)
mobile + 39 339 282 6598
info@lameri.net

Fulvio AGAZZI Geometra
via Bianzana, 68/d
24124 Bergamo
mobile + 39 335 600 3610
info@studiotecnicoagazzi.eu

ELABORAZIONE CAD: GEOM. FULVIO AGAZZI - QUESTO DISEGNO NON POTRA' ESSERE COPIATO O COMUNICATO AD AL TRE PERSONE O DITTE SENZA AUTORIZZAZIONE DEL PROGETTISTA