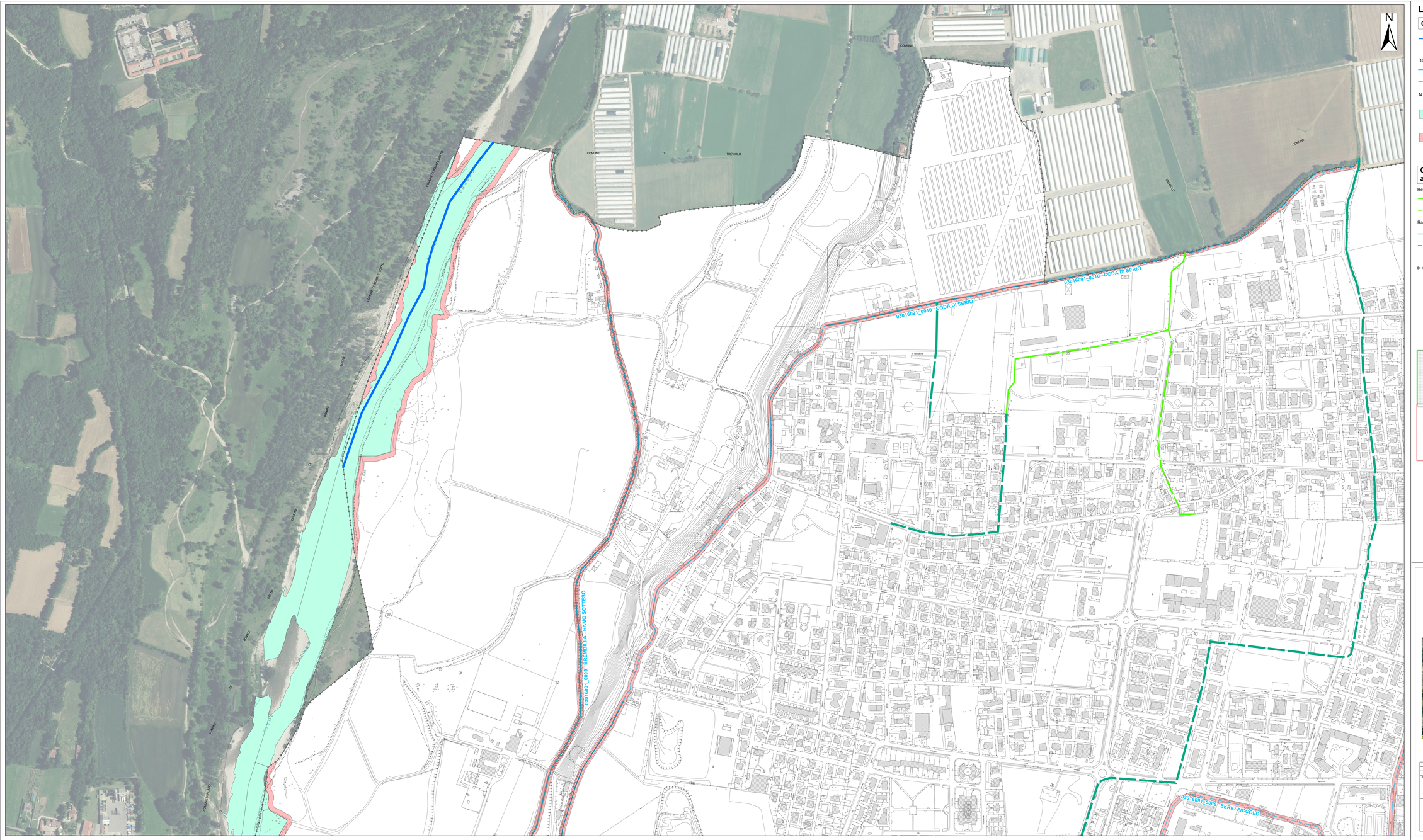

LEGENDA

Corsi d'acqua interessati da fasce di rispetto

Reticolo idrico principale (R.I.P.)
Tracciamento sulla base dell'aerofotogrammetrico comunale e del DBT topografico (vedi Allegato 1 - Schede segnalazione d.g.r. XII/3668 del 16/12/2024)

Reticolo idrico di bonifica (R.I.B.)

Tratto a cielo aperto

Tratto tombinato

N.B. I codici dei singoli tratti sono riportati in carta

Fascia compresa nel limite della sommità di sponda incisa
(da DBT topografico Geoportale di Regione Lombardia)

Ampiezza fasce di rispetto
10 m per Reticolo Principale - RIP (F. Brembo, T. Morletta)
5 m per Reticolo di Bonifica (RIB)

Canali senza fasce di rispetto, comunque cartografati ai fini amministrativi e giuridici

Reticolo a solo uso irriguo

Tratto a cielo aperto

Tratto tombinato

Rami residuali del Consorzio Roggia Coda di Serio

Tratto a cielo aperto

Tratto tombinato

Limite amministrativo comunale di Dalmine

Fasce PAI e PGRA sono visualizzate nella Tav.1 - Reticolo idrico - PAI-PGRA

Quadro di insieme

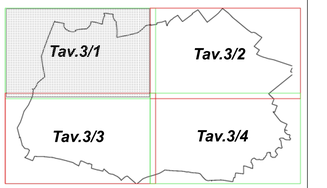

COMUNE DI DALMINE
(Provincia di Bergamo)

DOCUMENTO COMUNALE DI POLIZIA IDRAULICA (RIM)
(ai sensi D.G.R.L. n°XII/3668 del 16/12/2024)

INDIVIDUAZIONE DEL RETICOLO IDRICO MINORE

REVISIONE	OGGETTO DELLA REVISIONE	DATA
00	Prima emissione	giugno 2025

ELABORATO	OGGETTO	SCALA
Tav. 3/1	*FASCE DI RISPETTO DEL RETICOLO PRINCIPALE (RIP) E DEL RETICOLO DI BONIFICA (RIB)*	1: 2.000

Capogruppo A.T.P.:
Ing. P.G.Fenaroli

Ing. P.G.Fenaroli

Geol.M. Pecchio

Geol. Sarah Chakir

Compiranti A.T.P.:
Geol.M. Pecchio
Geo. Sarah Chakir