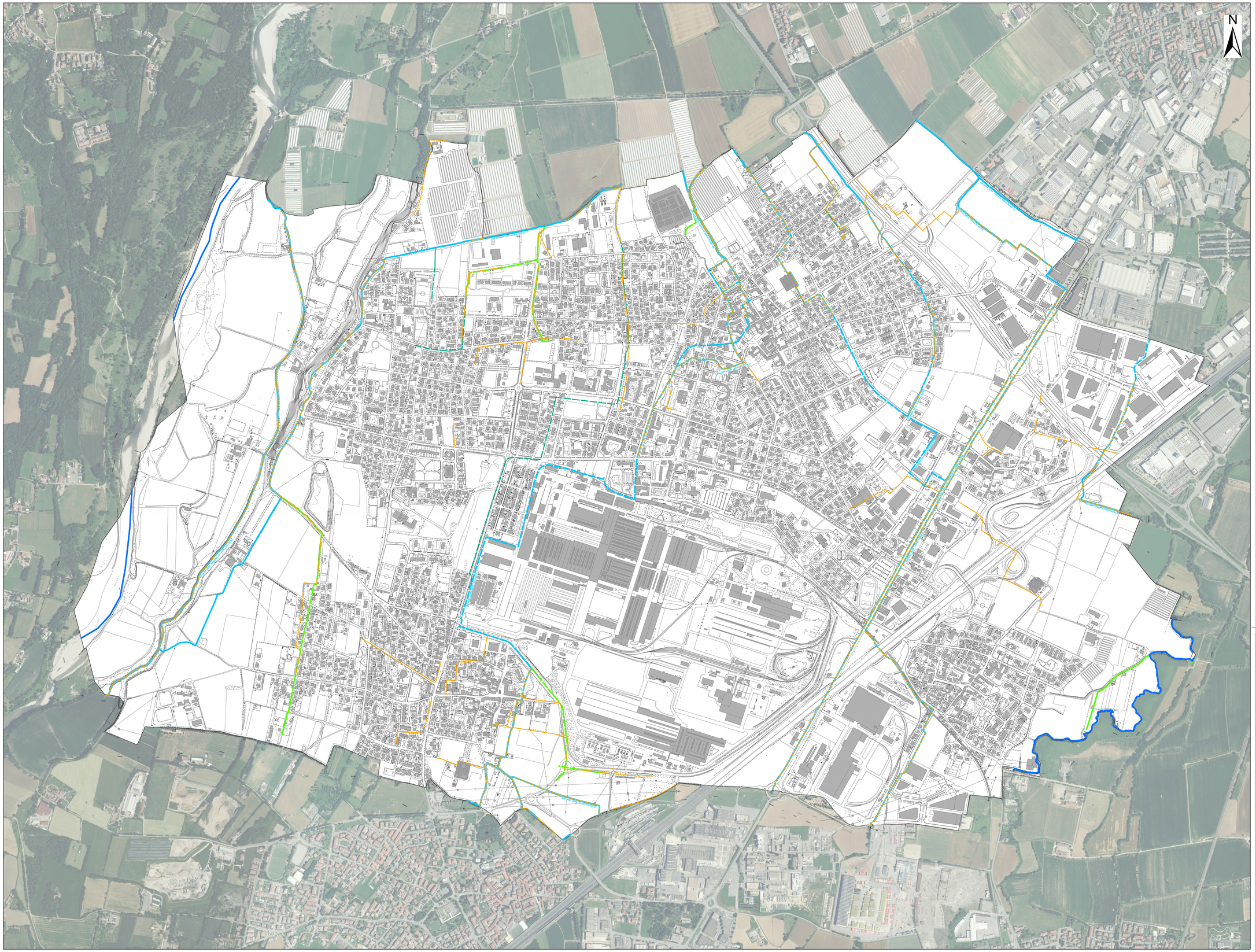


# LEGENDA

## Corsi d'acqua interessati da fasce di rispetto

Reticolo idrico principale (R.I.P.)
Tracciamento sulla base dell'aerofotogrammetrico comunale e del DBT topografico (vedi Allegato 1 - Schede segnalazione d.g.r. XII/3668 del 16/12/2024)

Reticolo idrico di bonifica (R.I.B.)

Tratto a cielo aperto

Tratto tombinato

N.B. Denominazione e codici dei singoli tratti sono riportati in carta

## Reticolo idrico di interesse per il Comune di Dalmine

| Codice | Nome | Categoria | Competenza |
|---|---|---|---|
| BG001Z (*) | Fiume Brembo | R.I.P. | Regione Lombardia |
| BG185Z (*) | Torrente Morletta | R.I.P. | Regione Lombardia |
| 030160910001 (+) | Roggia Colleonesca - Ramo di Osio | R.I.B. | Consorzio della Media Pianura Bergamasca |
| 030160910002 (+) | Roggia Colleonesca | R.I.B. | Consorzio della Media Pianura Bergamasca |
| 030160910003 (+) | Roggia Verdellina | R.I.B. | Consorzio della Media Pianura Bergamasca |
| 030160910004 (+) | | | |
| 030160910017 (+) | | | |
| 030160910005 (+) | Roggia Serio Piccolo | R.I.B. | Consorzio della Media Pianura Bergamasca |
| 030160910006 (+) | | | |
| 030160910007 (+) | | | |
| 030160910008 (+) | | | |
| 030160910009 (+) | Roggia Brembilla - Ramo sotteso | R.I.B. | Consorzio della Media Pianura Bergamasca |
| 030160910010 (+) | Roggia Coda di Serio | R.I.B. | Consorzio Roggia Coda di Serio (attribuite al Consorzio della Media Pianura Bergamasca nell'Allegato C D.G.R. XII/3668 del 16/12/2024) |
| 030160910011 (+) | | | |
| 030160910012 (+) | | | |
| 030160910013 (+) | | | |
| 030160910014 (+) | | | |
| 030160910015 (+) | | | |
| 030160910016 (+) | | | |

(*) Codice dal Reticolo Idrico Unificato Regionale (R.I.R.U.)
(+) Codice definito ex novo per Documento di Polizia Idraulica comunale

## Canali senza fasce di rispetto, comunque cartografati ai fini amministrativi e giuridici

Reticolo a solo uso irriguo

Tratto a cielo aperto

Tratto tombinato

Rami residuali del Consorzio Roggia Coda di Serio

Tratto a cielo aperto

Tratto tombinato

Tratti demaniali
(Il tracciamento è "orientativo" da sovrapposizione Geoportale Provincia di Bergamo con Ortofoto Regione Lombardia, interpretata sulla base di considerazioni geomorfologiche laddove la georeferenziazione "Provincia Bergamo" risulta manifestamente NON SIGNIFICATIVA).
In caso di "pratiche edilizie" interferenti la posizione dei tratti dovrà essere valutata attraverso rilievi di dettaglio

Limite amministrativo comunale di Dalmine

**Nota bene:**
**Alcuni tratti individuati come "acqua" sul catasto sono stati esclusi dal RIB a seguito di contatti e riunioni congiunte con Comune e Gestori rete Bonifica-Irrigazione (Consorzio Media Pianura Bergamasca e Consorzio Coda di Serio), in quanto classificabili come residui di antichi canali ormai dismessi dalla loro antica funzione.**

COMUNE DI DALMINE
*(Provincia di Bergamo)*

**DOCUMENTO COMUNALE DI POLIZIA IDRAULICA (RIM)**
(ai sensi D.G.R.L. n°XII/3668 del 16/12/2024)

**INDIVIDUAZIONE DEL RETICOLO IDRICO MINORE**

| REVISIONE: | OGGETTO DELLA REVISIONE: | DATA: |
|---|---|---|
| 00 | Prima emissione | giugno 2025 |

| ELABORATO: | OGGETTO: | SCALA: |
|---|---|---|
| **Tav. 4** | ***PLANIMETRIA GENERALE CON IDENTIFICAZIONE DEI RETICOLI IDRICI E DEI TRATTI DEMANIALI*** | ***1: 5.000*** |


Capogruppo A.T.P.:
Ing. P.G.Fenaroli

Componenti A.T.P.:
Geol.M.Picchio,
Geol. Sarah Chakir

Ing. P.G.Fenaroli — ORDINE DEGLI INGEGNERI DELLA PROVINCIA DI BERGAMO — Ing. PIER GIORGIO FENAROLI — n. 1966

Geol. M. Picchio — ORDINE DEI GEOLOGI DELLA LOMBARDIA — Dott. MICHELA PICCHIO — n. 1075

Geol. Sarah Chakir — ORDINE DEI GEOLOGI DELLA LOMBARDIA — Dott. SARAH CHAKIR — n. 1111