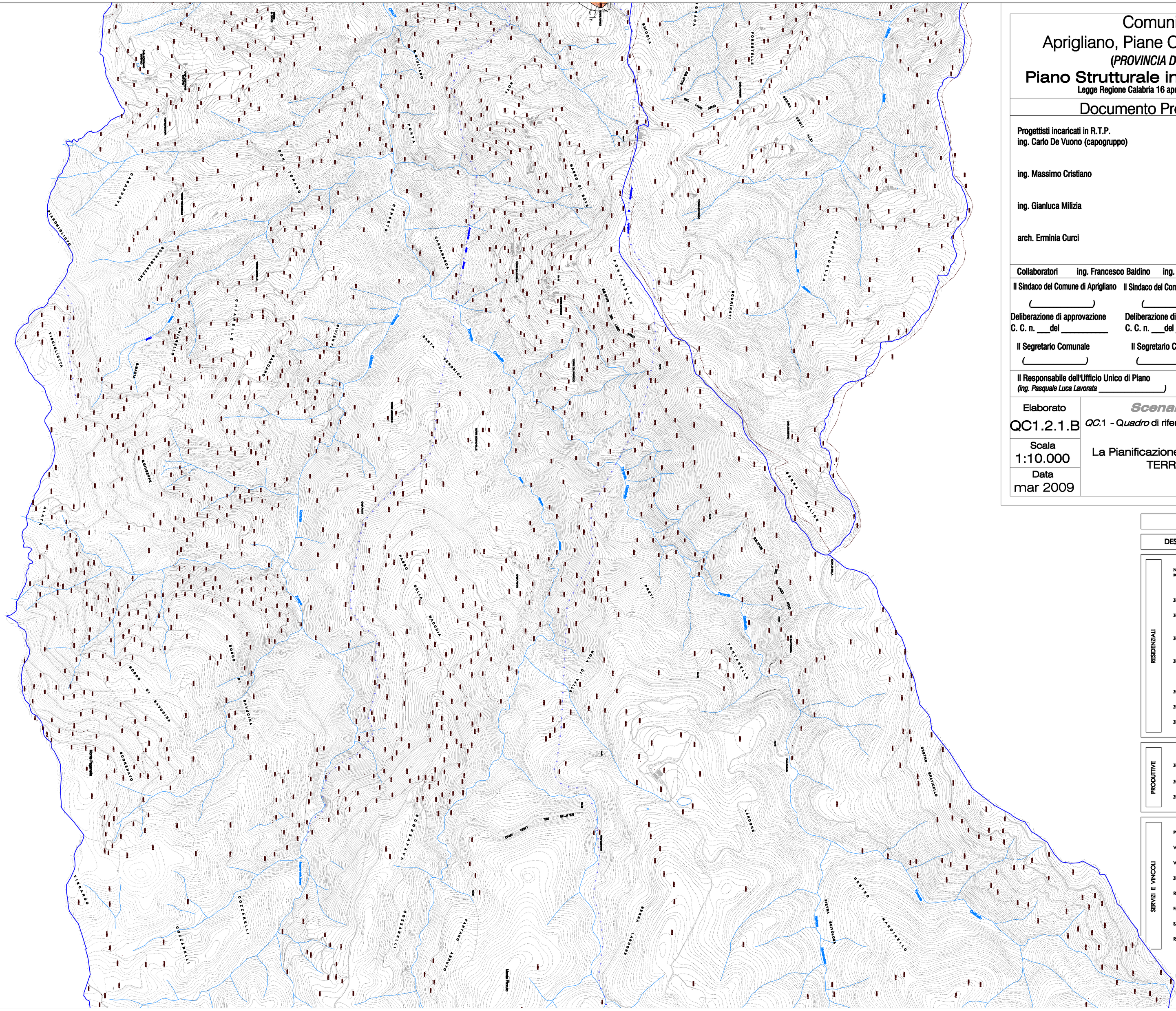

Comuni di
Aprigliano, Piane Crati, Pietrafitta
(*PROVINCIA DI COSENZA*)

Piano Strutturale in forma Associata
Legge Regione Calabria 16 aprile 2002, n. 19 e s. m. ed i.

Documento Preliminare di PSA

Progettisti incaricati in R.T.P.
ing. Carlo De Vuono (capogruppo)
ing. Massimo Cristiano
ing. Gianluca Milizia
arch. Erminia Curci
ing. Vincenzo Ferreri
ing. Emilio Soda
dott. geol. Carmine Nigro
dott. agr. Mario Ferraro

Collaboratori ing. Francesco Baldino ing. Gianfranco de Tullio ing. Gaetano De Rose

Il Sindaco del Comune di Aprigliano	Il Sindaco del Comune di Piane Crati	Il Sindaco del Comune di Pietrafitta
(_____)	(_____)	
Deliberazione di approvazione C. C. n. ___del _____	Deliberazione di approvazione C. C. n. ___del _____	Deliberazione di approvazione C. C. n. ___del _____
Il Segretario Comunale (_____)	Il Segretario Comunale (_____)	Il Segretario Comunale

Il Responsabile dell'Ufficio Unico di Piano
(ing. Pasquale Luca Lavorata _____)

Elaborato	***Scenario di riferimento***
QC1.2.1.B	*QC*.1 - Q*uadro* di riferimento normativo e di pianificazione
Scala 1:10.000	La Pianificazione territoriale allo stato attutale TERRITORIO AGRICOLO
Data mar 2009	

LEGENDA

DESTINAZIONE DI ZONA		SIMBOLOGIA
RESIDENZIALI	NUCLEI DI VECCHIA FORMAZIONE (art. 27 L. 457/78)	A
	ZONE RESIDENZIALI DI RISANAMENTO	B1
	ZONE RESIDENZIALI PARZIALMENTE SATURE	B2
	ZONE RESIDENZIALI DI COMPLETAMENTO	B3
	ZONE RESIDENZIALI DI COMPLETAMENTO NUCLEI RURALI	B4
	ZONE RESIDENZIALI DI ESPANSIONE - PEEP	C1
	ZONE RESIDENZIALI DI ESPANSIONE ESTENSIVA	C2
	ZONE RESIDENZIALI DI ESPANSIONE TURISTICA	C2T
PRODUTTIVE	ZONE AGRICOLE	E
	ZONE ATTREZZATURE ARTIGIANALI E PRODUTTIVE	D1
	ZONE ATTREZZATURE TURISMO E SERVIZI	D2
SERVIZI E VINCOLI	PROTEZIONE CIVILE - SCUOLE - ATTREZZATURE	F1
	VERDE PUBBLICO	F2
	VERDE CON ATTREZZATURE VARIE	F3
	ZONE VERDI - RISPETTO CORPI IDRICI	F4
	RISPETTO GEOLOGICO	F5
	FASCIA DI RISPETTO STRADALE	F6
	SALVAGUARDIA AMBIENTE - PARCO	F7
	RISPETTO CIMITERIALE	F8
	LIMITI COMUNALI	
	IDROGRAFIA	