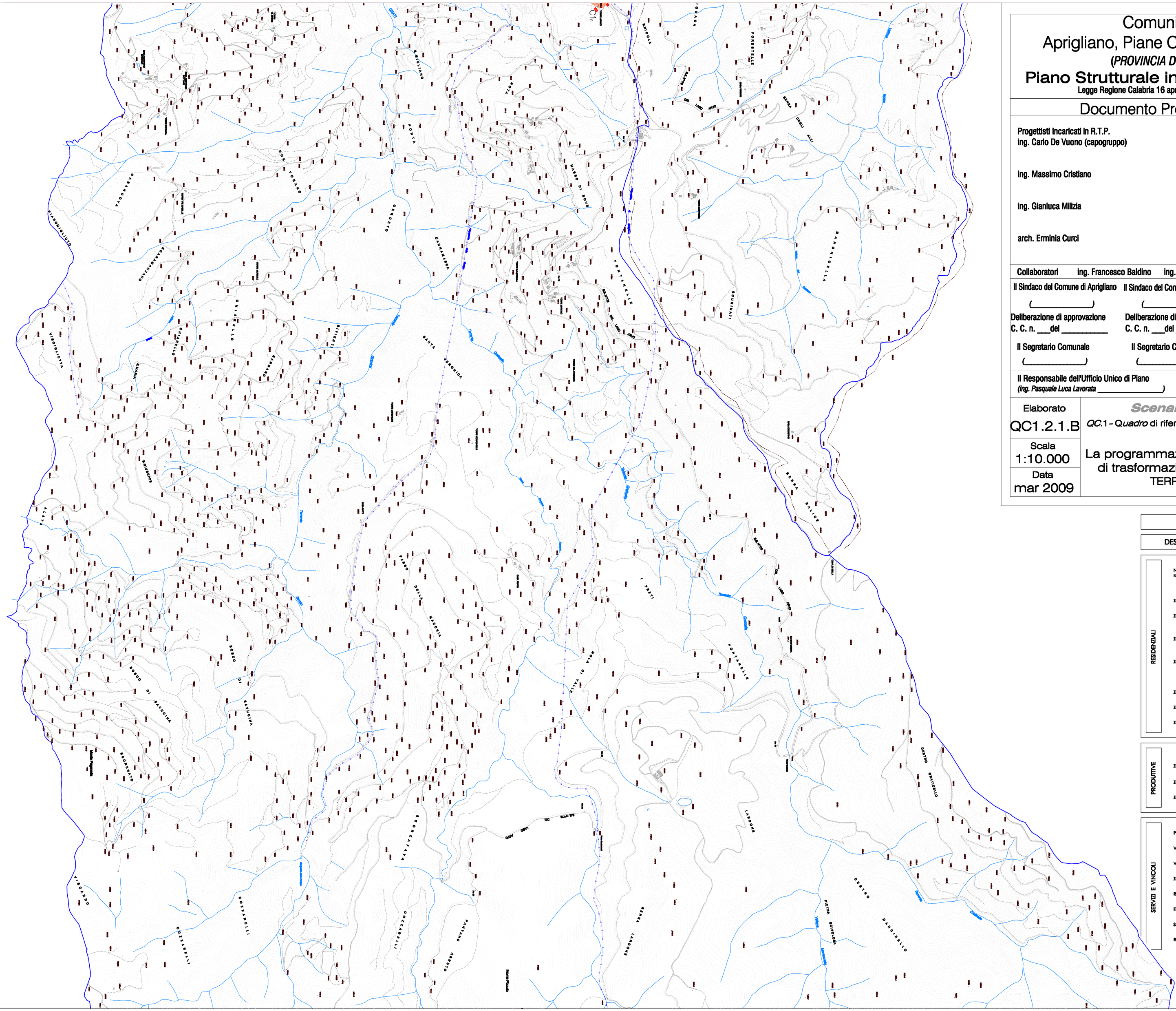

Comuni di
Aprigliano, Piane Crati, Pietrafitta
(PROVINCIA DI COSENZA)

Piano Strutturale in forma Associata
Legge Regione Calabria 16 aprile 2002, n. 19 e s. m. ed i.

Documento Preliminare di PSA

Progettisti incaricati in R.T.P.
ing. Carlo De Vuono (capogruppo)
ing. Massimo Cristiano
ing. Gianluca Milizia
arch. Erminia Curci
ing. Vincenzo Ferreri
ing. Emilio Soda
dott. geol. Carmine Nigro
dott. agr. Mario Ferraro

Collaboratori ing. Francesco Baldino ing. Gianfranco de Tullio ing. Gaetano De Rose

Il Sindaco del Comune di Aprigliano	Il Sindaco del Comune di Piane Crati	Il Sindaco del Comune di Pietrafitta
(_____)	(_____)	
Deliberazione di approvazione C. C. n. ___del _____	Deliberazione di approvazione C. C. n. ___del _____	Deliberazione di approvazione C. C. n. ___del _____
Il Segretario Comunale (_____)	Il Segretario Comunale (_____)	Il Segretario Comunale

Il Responsabile dell'Ufficio Unico di Piano
(ing. Pasquale Luca Lavorata _____)

Elaborato	Scenario di riferimento
QC1.2.1.B	*QC.*1 - Q*uadro* di riferimento normativo e di pianificazione
Scala 1:10.000	La programmazione comunale e gli ambiti di trasformazione previsti non realizzati TERRITORIO AGRICOLO
Data mar 2009	

LEGENDA

DESTINAZIONE DI ZONA		SIMBOLOGIA
RESIDENZIALI		
NUCLEI DI VECCHIA FORMAZIONE (art. 27 L. 457/78)	A	
ZONE RESIDENZIALI DI RISANAMENTO	B1	
ZONE RESIDENZIALI PARZIALMENTE SATURE	B2	
ZONE RESIDENZIALI DI COMPLETAMENTO	B3	
ZONE RESIDENZIALI DI COMPLETAMENTO NUCLEI RURALI	B4	
ZONE RESIDENZIALI DI ESPANSIONE - PEEP	C1	
ZONE RESIDENZIALI DI ESPANSIONE ESTENSIVA	C2	
ZONE RESIDENZIALI DI ESPANSIONE TURISTICA	C2T	
PRODUTTIVE		
ZONE AGRICOLE	E	
ZONE ATTREZZATURE ARTIGIANALI E PRODUTTIVE	D1	
ZONE ATTREZZATURE TURISMO E SERVIZI	D2	
SERVIZI E VINCOLI		
PROTEZIONE CIVILE - SCUOLE - ATTREZZATURE	F1	
VERDE PUBBLICO	F2	
VERDE CON ATTREZZATURE VARIE	F3	
ZONE VERDI - RISPETTO CORPI IDRICI	F4	
RISPETTO GEOLOGICO	F5	
FASCIA DI RISPETTO STRADALE	F6	
SALVAGUARDIA AMBIENTE - PARCO	F7	
RISPETTO CIMITERIALE	F8	
LIMITI COMUNALI		
IDROGRAFIA		
INTERVENTI SUCCESSIVI ALLA RESTITUZIONE CARTOGRAFICA		