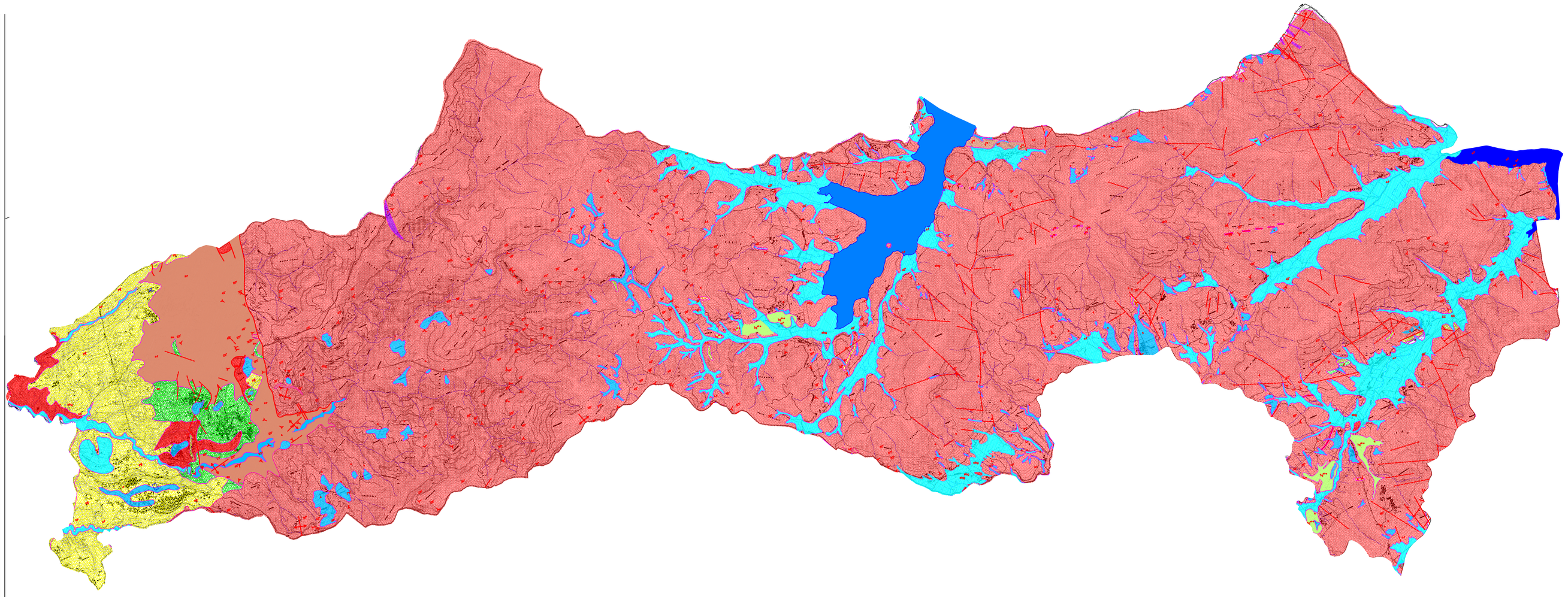

ELEMENTI GEOLOGICO-STRUTTURALI

Alluvioni antiche, eluvioni e colluvioni, ALL2/Olocene.

Alluvioni recenti delle vallecole e colluvioni, ALL1/Olocene.

Depositi di alluvionamento, talora solcati a vastissimi alluvioni.

Depositi alluvionali antichi sparsi sui versanti, non cartografabili, di varia composizione litologica, prevalentemente arenacea, ben classati, discreto arrotondamento e a grossa taglia (ciottoli e massi) in matrice sabbioso-limosa. Depositi non sono cementati e mostrano degradazione. Permeabilità media.

Depositi alluvionali sia lacustri che fluviali, non cartografabili, di varia composizione litologica, prevalentemente arenacea, ben classati, discreto arrotondamento e a grossa taglia (ciottoli e massi) in matrice sabbioso-limosa. Depositi non sono cementati e mostrano degradazione. Permeabilità media.

Depositi alluvionali sia lacustri che fluviali, non cartografabili, di varia composizione litologica, prevalentemente arenacea, ben classati, discreto arrotondamento e a grossa taglia (ciottoli e massi) in matrice sabbioso-limosa. Depositi non sono cementati e mostrano degradazione. Permeabilità media.

Depositi alluvionali sia lacustri e