Comuni di
Aprigliano, Piane Crati, Pietrafitta
(PROVINCIA DI COSENZA)

Piano Strutturale in forma Associata

Legge Regione Calabria 19 aprile 2002, n. 19 e s. m. ed i.

Progettisti incaricati in R.T.P.:

ing. Vincenzo Ferrari

ing. Massimo Cimbalo (capogruppo)

ing. Emilio Sodo

ing. Gianluca Milizia

dott. geol. Carmine Nigro

arch. Ermina Curcio

dott. agr. Mario Ferraro

Collaboratori: ingg. Carlo De Vanna, Francesco Addino, Gianfranco de Tullio, Gaetano De Rose

Il Sindaco di Carolei di Aprigliano	Il Sindaco di Cosenza di Piane Crati	Il Sindaco di Cosenza di Pietrafitta
Deliberazione di approvazione C. C. n. ___del_____	Deliberazione di approvazione C. C. n. ___del_____	Deliberazione di approvazione C. C. n. ___del_____
Il Segretario Comunale	Il Segretario Comunale	Il Segretario Comunale

Il Responsabile dell'Ufficio Unico di Piano
ing. Pasquale Luca Lavorato _____

Elaborato: 07 QAG 04	*Quadro Conoscitivo* Quadro ambientale
Scala 1: 10.000	censimento delle risorse ambientali: lo studio geomorfologico
Data 2015	CARTA DELLE PENDENZE

Legenda

Classi di Pendenza
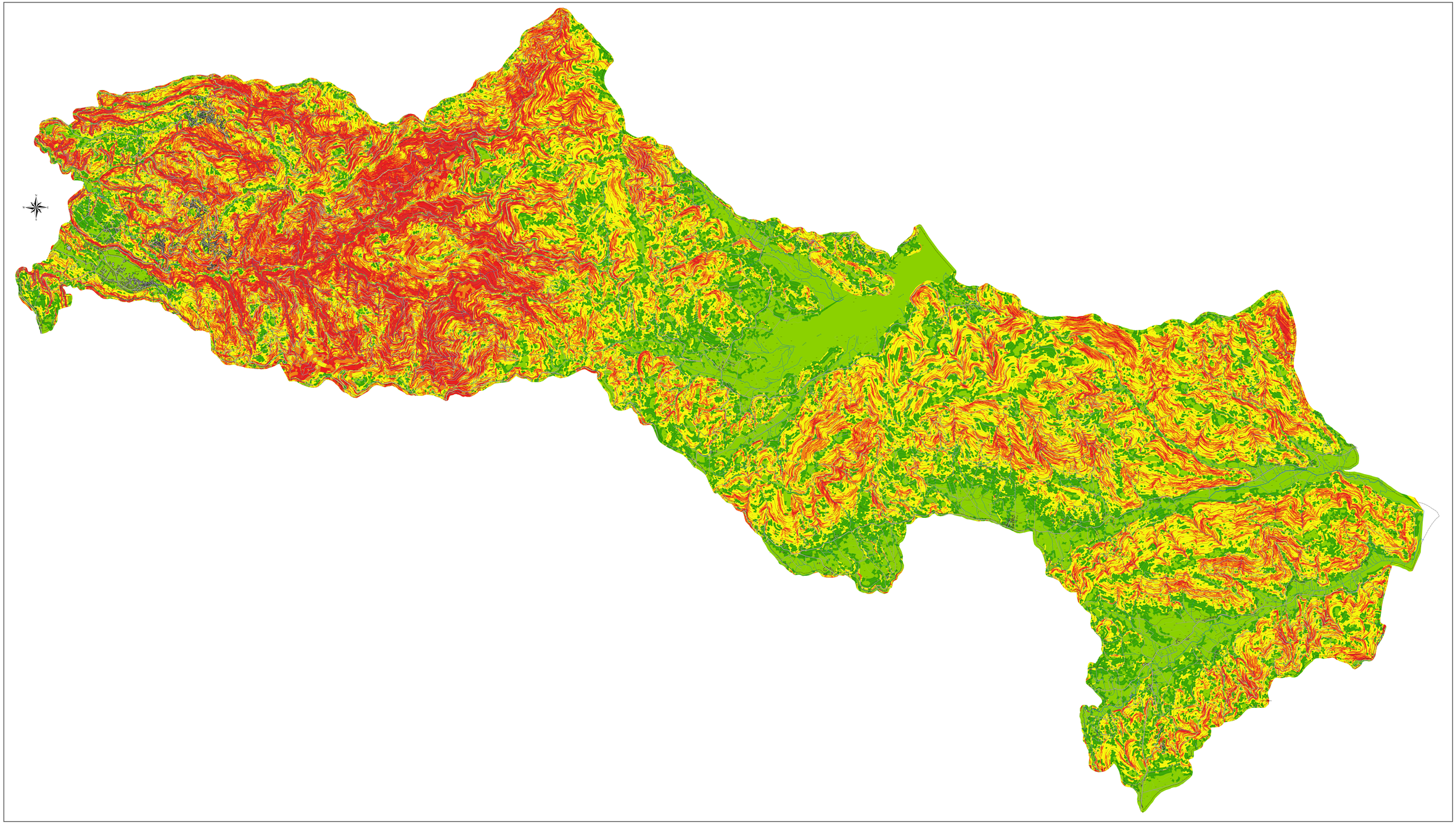
- 0° - 10°
- 10° - 20°
- 20° - 35°
- 35° - 50°
- >50°