Comuni di
Aprigliano, Piane Crati, Pietrafitta
(*PROVINCIA DI COSENZA*)

Piano Strutturale in forma Associata

Legge Regione Calabria 16 aprile 2002, n. 19 e s. m. ed i.

Documento Preliminare di PSA - Revisione 1

Progettisti incaricati in R.T.P.
ing. Carlo De Vuono (capogruppo)
ing. Massimo Cristiano
ing. Gianluca Milizia
arch. Erminia Curci
ing. Vincenzo Ferreri
ing. Emilio Soda
dott. geol. Carmine Nigro
dott. agr. Mario Ferraro

Collaboratori ing. Francesco Baldino ing. Gianfranco de Tullio ing. Gaetano De Rose

Il Sindaco del Comune di Aprigliano	Il Sindaco del Comune di Piane Crati	Il Sindaco del Comune di Pietrafitta
(_____)	(_____)	
Deliberazione di approvazione C. C. n. ___del _____	Deliberazione di approvazione C. C. n. ___del _____	Deliberazione di approvazione C. C. n. ___del _____
Il Segretario Comunale (_____)	Il Segretario Comunale (_____)	Il Segretario Comunale

Il Responsabile dell'Ufficio Unico di Piano
(ing. Pasquale Luca Lavorata _____)

Elaborato QC.2.3.2 A	***Scenario di riferimento*** *QC.2 - Quadro di ambientale (vincoli e vocazioni)* *QC.2.3 - STUDIO AGRONOMICO* Carta delle vocazioni agro-forestali
Scala 1:5.000	
Data gen 2012	CENTRI URBANI

LEGENDA:
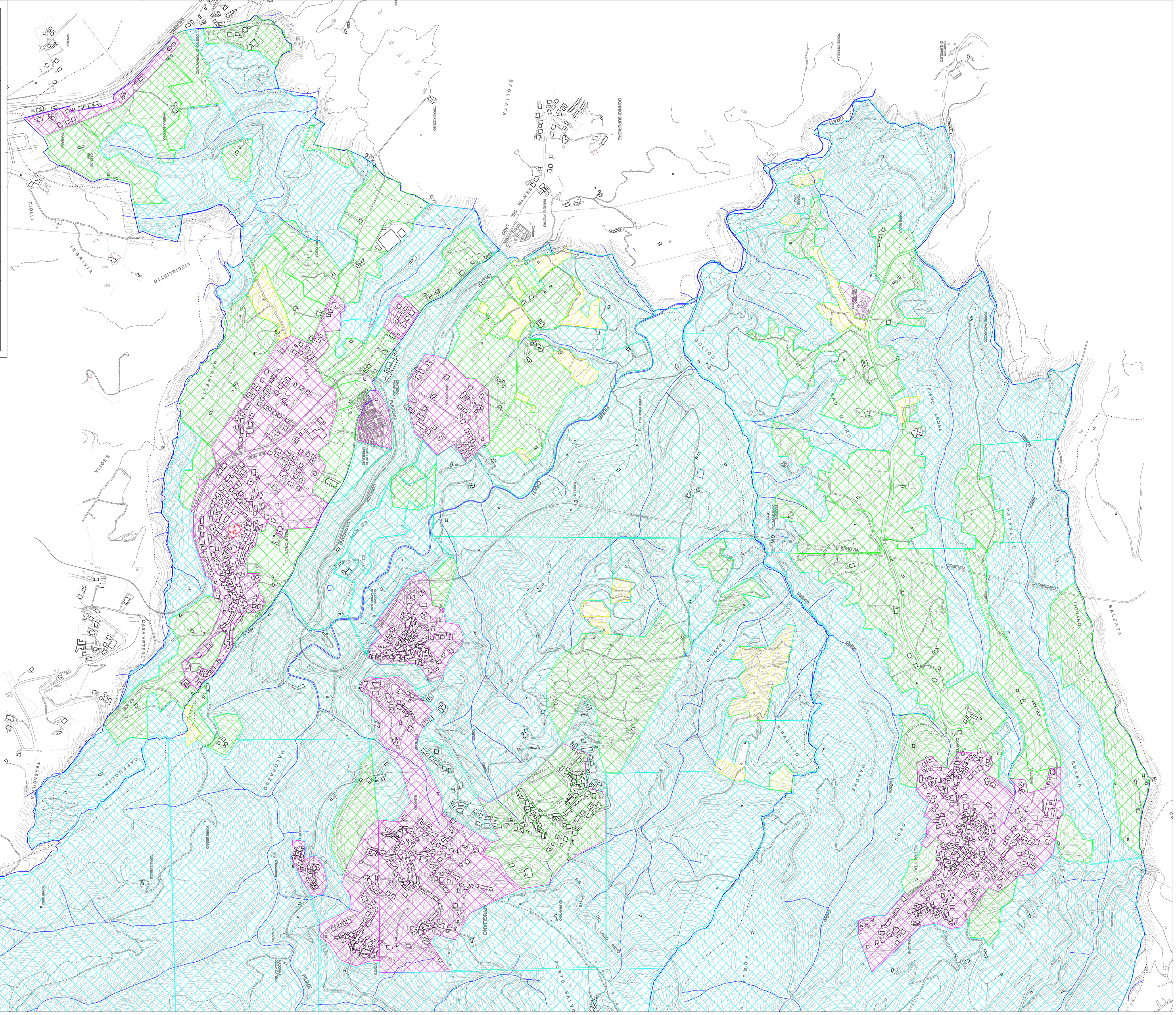
- E1 - VIGNETO
- E2 - OLIVETO
- E3 - SEMINATIVO/PATATA
- E4 - AREA PARCO NAZIONALE SILA
- E5 - BOSCHI
- E6 - AREA URBANIZZATA
- E6 - AREA URBANIZZABILE