Comuni di Aprigliano, Piane Crati, Pietrafitta

(PROVINCIA DI COSENZA)

Piano Strutturale in forma Associata

Legge Regione Calabria 16 aprile 2002, n. 19 e s. m. ed i.

Progettisti incaricati:
Ing. Carlo DE VUONO — **Ing. Gianluca MILIZIA**
Ing. Emilio SODA — **Ing. Massimo CRISTIANO**

Il Sindaco del Comune di Aprigliano	Il Sindaco del Comune di Piane Crati	Il Sindaco del Comune di Pietrafitta
(_____)	(_____)	(_____)
Deliberazione di approvazione C. C. n. ___del _____	Deliberazione di approvazione C. C. n. ___del _____	Deliberazione di approvazione C. C. n. ___del _____
Il Segretario Comunale	Il Segretario Comunale	Il Segretario Comunale
(_____)	(_____)	(_____)

Il Responsabile dell'Ufficio Unico di Piano
(Ing. Pasquale Luca Lavorata_____)

Elaborato: VAS.t2b

Valutazione di sostenibilità, compatibilità e corenza

Valutazione Ambientale Strategica

Scala: 1:10.000

Confronto tra le trasformazioni di P.S.A. e l'uso del suolo rilevato dallo studio agronomico

Data: 2013

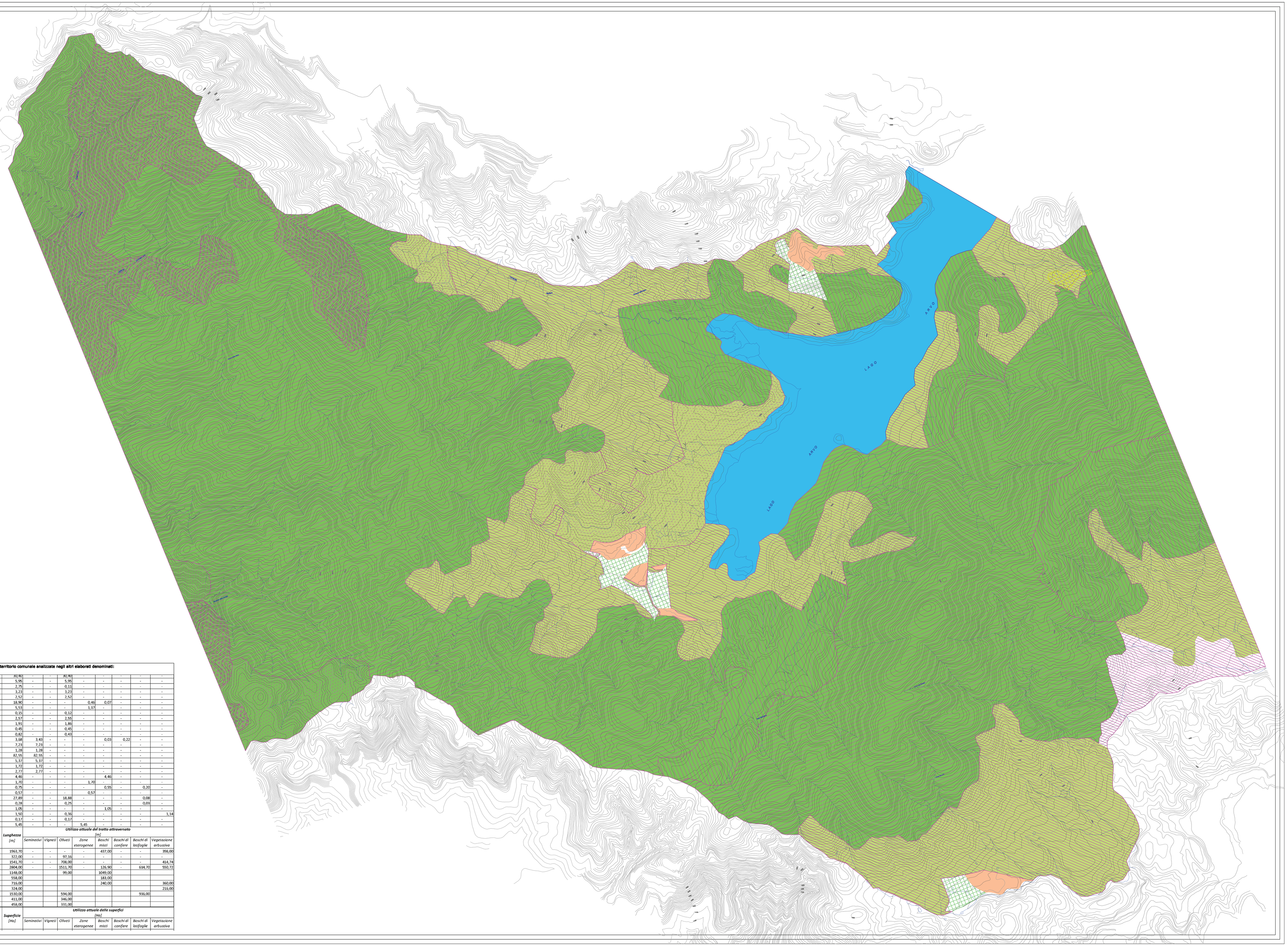

Bacini idrici

TERRITORI AGRICOLI
- Vigneti
- Oliveti
- Seminativi
- Zone agricole eterogenee

TERRITORI BOSCATI
- Boschi misti
- Boschi di conifere
- Boschi di latifoglie
- Zone caratterizzate da vegetazione arbustiva rada

Elementi strutturali di PSA

- Territorio urbanizzato
- Territorio urbanizzabile
- Nuclei rurali
- Territorio agricolo
- Territorio forestale
- Valorizzazione e promozione del patrimonio paesaggistico, agricolo e forestale
- Area attrezzature e servizi pubblici
- Nuova viabilità ed adeguamento della viabilità esistente
- Attività economico-produttive

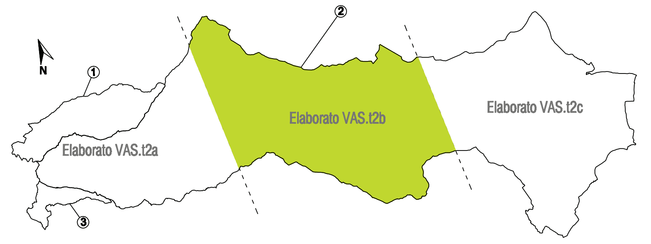

Parte di territorio elaborata nella presente tavola

Limiti amministrativi

① - Pietrafitta
② - Aprigliano
③ - Piane Crati

Nella tabella sono stati riportati anche i dati relativi alle parti di territorio comunale analizzate negli altri elaborati denominati: elaborato VAS.t2a, elaborato VAS.t2c

Trasformazione di PSA	Localizzazione	Superficie [Ha]	Seminativi	Vigneti	Oliveti	Zone eterogenee	Boschi misti	Boschi di conifere	Boschi di latifoglie	Vegetazione arbustiva
			Utilizzo attuale delle superfici [Ha]							
VAS.t2a)	(Pietrafitta, loc. Cona-Coniocella- Piano Leone	82,90	-	-	82,90	-	-	-	-	-
VAS.t2a)	Aprigliano, a nord-ovest della frazione Grupa	5,95	-	-	5,95	-	-	-	-	-
VAS.t2a)	Aprigliano, frazione S.Rocco	2,75	-	-	0,11	-	-	-	-	-
VAS.t2a)	Aprigliano, ad ovest della frazione S.Nicola	3,23	-	-	3,23	-	-	-	-	-
VAS.t2a)	Aprigliano, ad est della frazione S.Nicola	2,52	-	-	2,52	-	-	-	-	-
VAS.t2b)	Aprigliano, loc. Quarezzima	18,90	-	-	-	0,46	0,07	-	-	-
VAS.t2b)	Aprigliano, loc. Spinerio Manco	5,53	-	-	-	1,17	-	-	-	-
VAS.t2d)	Piane Crati, centro urbano	0,15	-	-	0,12	-	-	-	-	-
VAS.t2d)	Piane Crati, centro urbano	2,57	-	-	2,55	-	-	-	-	-
VAS.t2d)	Piane Crati, loc Valli	1,91	-	-	1,86	-	-	-	-	-
VAS.t2d)	Piane Crati, vicino stazione ferroviaria	0,45	-	-	0,45	-	-	-	-	-
VAS.t2d)	Piane Crati, loc. Cappuccini	0,82	-	-	0,43	-	-	-	-	-
VAS.-t2b)	Aprigliano, loc. Pino Cellizo	3,68	3,43	-	-	-	0,03	0,22	-	-
VAS.t2c)	Aprigliano, loc. Cappello di Paglia	7,23	7,23	-	-	-	-	-	-	-
VAS.t2c)	Aprigliano, loc. Pineta dell'Aglio	1,28	1,28	-	-	-	-	-	-	-
VAS.t2c)	Aprigliano, loc. Caporosa	82,55	82,55	-	-	-	-	-	-	-
VAS.t2c)	Aprigliano, loc. Spinerio	5,37	5,37	-	-	-	-	-	-	-
VAS.t2c)	Aprigliano, loc. Spinerio Manco	1,72	1,72	-	-	-	-	-	-	-
VAS.t2c)	Aprigliano, a sud-est della loc. Spinerio Manco, in prossimità del confine con la Provincia di Catanzaro ed il Comune di Parenti	2,77	2,77	-	-	-	-	-	-	-
mozione del patrimonio paesaggistico, agricolo e forestale (tavola VAS.t2a)	Pietrafitta, loc. S.Martino di Canale	4,46	-	-	-	-	4,46	-	-	-
mozione del patrimonio paesaggistico, agricolo e forestale (tavola VAS.t2a)	Aprigliano, a sud-ovest della frazione Grupa	1,70	-	-	-	1,70	-	-	-	-
mozione del patrimonio paesaggistico, agricolo e forestale (tavola VAS.t2a)	Aprigliano, loc. S.Nicola	0,75	-	-	-	-	0,55	-	0,20	-
mozione del patrimonio paesaggistico, agricolo e forestale (tavola VAS.t2a)	Aprigliano, loc. Malloppazzo	0,57	-	-	-	0,57	-	-	-	-
mozione del patrimonio paesaggistico, agricolo e forestale (tavola VAS.t2a)	Piane Crati, loc. Castelfluccio-Cannavale	27,89	-	-	18,88	-	-	-	0,08	-
mozione del patrimonio paesaggistico, agricolo e forestale (tavola VAS.t2a)	Piane Crati, loc. Cappuccini	0,28	-	-	0,25	-	-	-	0,03	-
endzi pubblici (tavola VAS.t2a)	Pietrafitta, loc. Campo Sportivo	1,05	-	-	-	-	1,05	-	-	-
endzi pubblici (tavola VAS.t2a)	Pietrafitta, loc. Stazione	1,50	-	-	0,36	-	-	-	-	1,14
endzi pubblici (tavola VAS.t2a)	Piane Crati, loc. Cappuccini	0,17	-	-	0,17	-	-	-	-	-
endzi pubblici (tavola VAS.t2c)	Aprigliano, loc. Caporosa	5,45	-	-	5,45	-	-	-	-	-
			Utilizzo attuale del tratto attraversato [m]							
Trasformazione di PSA	Localizzazione	Lunghezza [m]	Seminativi	Vigneti	Oliveti	Zone eterogenee	Boschi misti	Boschi di conifere	Boschi di latifoglie	Vegetazione arbustiva
da VAS.t2a)	A nord-est di Pietrafitta-Variante di collegamento frazione Franconi loc. Convento di S.Anconio	1563,70	-	-	-	-	437,00	-	-	936,00
da VAS.t2a)	A nord-ovest di Pietrafitta, variante di collegamento frazione Campitello loc. S.Maria	327,00	-	-	97,16	-	-	-	-	-
da VAS.t2a)	A sud-est di Pietrafitta, loc. Coniocella-Cona-S.Mauro	1543,70	-	-	708,00	-	-	-	-	414,74
da VAS.t2a)	Collegamento interconnessione - loc. S.Mauro di Pietrafitta -frazione S.Nicola di Aprigliano	2804,00			1511,70	-	126,90		634,70	550,72
da VAS.t2a)	Aprigliano, variante di collegamento frazioni Vico-S.Nicola	1148,00			99,00		1049,00			
da VAS.t2a)	Aprigliano, variante di collegamento frazioni Vico-Persone	558,00					183,00			
da VAS.t2a)	Aprigliano, variante di collegamento frazioni Grupa-Persone	735,00					240,00			360,00
da VAS.t2a)	Aprigliano, variante di collegamento frazioni Corte-Agosto	324,00								216,00
da VAS.t2a)	Piane Crati, variante di collegamento loc. Marinella-Cannavale	1530,00			594,00				936,00	
da VAS.t2a)	Piane Crati, loc. Marinella	413,00			346,00					
da VAS.t2a)	Piane Crati, loc. S.Marco	458,00			331,00					
			Utilizzo attuale delle superfici [Ha]							
Trasformazione di PSA	Localizzazione	Superficie [Ha]	Seminativi	Vigneti	Oliveti	Zone eterogenee	Boschi misti	Boschi di conifere	Boschi di latifoglie	Vegetazione arbustiva
Nuova viabilità (tav										
Nuova viabilità (tav										
Nuova viabilità (tav										
Nuova viabilità (tav										
Nuova viabilità (tav										
Nuova viabilità (tav										
Nuova viabilità (tav										
Nuova viabilità (tav										