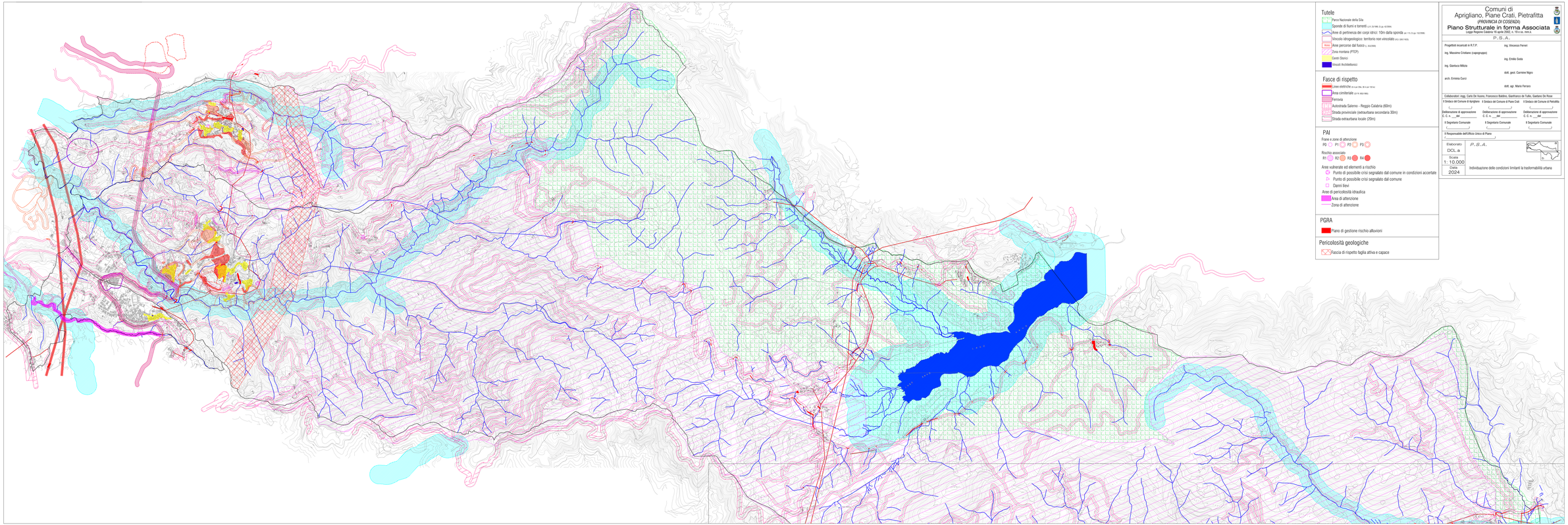

Tutele

- Parco Nazionale della Sila
- Sponde di fiumi e torrenti L.R. 19/1990, D.Lgs. 42/2004
- Aree di pertinenza dei corpi idrici: 10m dalla sponda L.R. 11/2, D.Lgs. 152/2006
- Vincolo idrogeologico: territorio non vincolato R.D. 3267/1923
- Aree percorse dall'fuoco L. 353/2000
- Zona montana (PTCP)
- Centri Storici
- Vincoli Architettonici

Fasce di rispetto

- Linee elettriche R.D.n.1775/1933, DM 29-05-2008 TUEL
- Area cimiteriale D.P.R. 285/1990
- Ferrovia
- Autostrada Salerno - Reggio Calabria (60m)
- Strada provinciale (extraurbana secondaria 30m)
- Strada extraurbana locale (20m)

PAI

Frane e zone di attenzione

P0 P1 P2 P3

Rischio associato

R1 R2 R3 R4

Aree vulnerate ed elementi a rischio

- Punto di possibile crisi segnalato dal comune in condizioni accertate
- Punto di possibile crisi segnalato dal comune
- Danni lievi

Aree di pericolosità idraulica

- Area di attenzione
- Zona di attenzione

PGRA

- Piano di gestione rischio alluvionii

Pericolosità geologiche

- Fascia di rispetto faglia attiva e capace

Comuni di Aprigliano, Piane Crati, Pietrafitta

(PROVINCIA DI COSENZA)

Piano Strutturale in forma Associata

Legge Regione Calabria 19 aprile 2002, n. 19 e ss. mm.ii.

P.S.A.

Progettisti incaricati in R.T.P.:

ing. Massimo Cristiano (capogruppo)

ing. Gianluca Milizia

arch. Emmina Curci

ing. Vincenzo Ferreri

ing. Emilio Soda

dott. geol. Carmine Nigro

dott. agr. Mario Ferraro

Collaboratori: ingg. Carlo De Vuono, Francesco Battiato, Gianfranco de Tullio, Gaetano De Rose

Il Sindaco del Comune di Aprigliano	Il Sindaco del Comune di Piane Crati	Il Sindaco del Comune di Pietrafitta
Deliberazione di approvazione C.C. n. ___del _____	Deliberazione di approvazione C.C. n. ___del _____	Deliberazione di approvazione C.C. n. ___del _____
Il Segretario Comunale	Il Segretario Comunale	Il Segretario Comunale

Il Responsabile dell'Ufficio Unico di Piano

Elaborato: DCL.ib

Scala: 1: 10.000

Data: 2024

P.S.A.

Individuazione delle condizioni limitanti la trasformabilità urbana