Comuni di
Aprigliano, Piane Crati, Pietrafitta
(*PROVINCIA DI COSENZA*)

Piano Strutturale in forma Associata
Legge Regione Calabria 16 aprile 2002, n. 19 e s. m. ed i.

Documento Preliminare di PSA

Progettisti incaricati in R.T.P.
Ing. Carlo De Vuono (capogruppo)
Ing. Vincenzo Ferrari
Ing. Massimo Cristiano
Ing. Emilio Soda
ing. Gianluca Milizia
dott. geol. Carmine Nigro
arch. Erminia Curci
dott. agr. Mario Ferraro

Collaboratori: Ing. Francesco Baldino, Ing. Gianfranco de Tullio, Ing. Gaetano De Rose

Il Sindaco del Comune di Aprigliano	Il Sindaco del Comune di Piane Crati	Il Sindaco del Comune di Pietrafitta
(_____)	(_____)	(_____)
Deliberazione di approvazione C. C. n. ___del _____	Deliberazione di approvazione C. C. n. ___del _____	Deliberazione di approvazione C. C. n. ___del _____
Il Segretario Comunale (_____)	Il Segretario Comunale (_____)	Il Segretario Comunale (_____)

Il Responsabile dell'Ufficio Unico di Piano
(*Ing. Pasquale Luca Lavorato* _____)

Elaborato QC.1.1	*Scenario di riferimento* — *QC.1 - Quadro di riferimento normativo e di pianificazione*
Scala 1:25.000	La pianificazione e la programmazione sovraordinate
Data mar 2009	

Confini provinciali
Confini comunali

P.A.I.

Aree a rischio
- R1
- R2
- R3
- R4

Punti d'attenzione
Zone d'attenzione
Rischio idraulico

P.T.C.P.

Potenziamento liena ferroviaria
Collegamenti da realizzare ex-novo
Viabilità di allegerimento della concentrazione insediativa
Limiti Parco della Sila
Area d'interesse Parco della Sila Grande

Interventi non cartografabili alla scala del presente elaborato

Aprigliano, Piane Crati e Pietrafitta sono collocati nell' ambito n.1 di copianificazione provinciale.
Per quanto riguarda la riqualificazione delsistema ambinetale, si prevede di:

- realizzare interventi integrati di difesa e di mitigazione del rischio idraulico;
- realizzare interventi integrati di bonifica, ripristino, regimazione e consolidamento dei versanti;
- realizzare interventi integrati per la salvaguardia e la fruizione del patrimonio culturale;
- valorizzare le aree di rilevanza archeologica, con particolare attenzione anche ai siti storici di non particolare emergenza architettonica,
- salvaguardare qualità e quantità del patrimonio idrico per usi sostenibili;
- tutelare i paesaggi rurali di particolare pregio e le risorse naturalistiche;
- promuovere la produzione di prodotti tipici certificati e di qualità e valorizzare la fruibilità turistico ricreativa, incentivando la diffusione dell'Agriturismo;
- tutelare e valorizzare gli ambiti forestali.

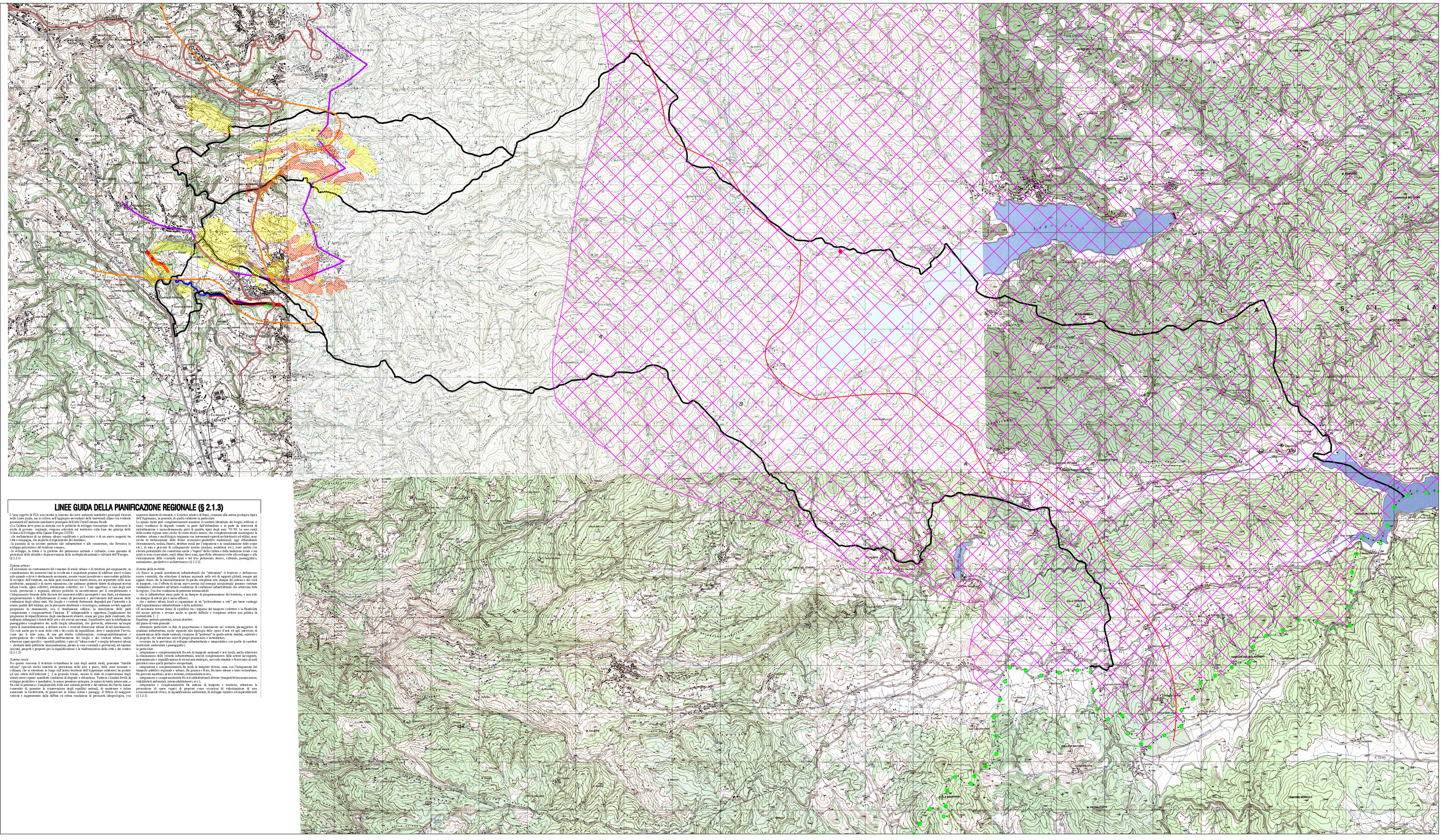

LINEE GUIDA DELLA PIANIFICAZIONE REGIONALE (§ 2.1.3)

L'iter oggetto di PSA non rientra in maniera dei sovo ambiti imediatiti principali ritenuti [illegible] ma, tuttavia, ne condiziona le scelte e ne condiziona le scelte e ne condiziona le scelte con evidente pressionia di indirizzo imediatiro principale dell'iter Cosd/Cosenza Rende.
«La Calabria deve puntare sulla coesione e sulla qualità dell'ambiente e del paesaggio, [illegible] Sviluppo delle Regioni Europee (2000)
- che [illegible] Sviluppo delle Regioni Europee (2000)
- che [illegible] Sviluppo delle Regioni Europee (2000)
- la gestione di un sovraso pertinto alle infrastrutture e alle conoscenze, che favorisca lo [illegible] Sviluppo delle Regioni Europee (2000)
- lo sviluppo, la tutela e la gestione del patrimonio naturale e culturale, come parametro di protezione dell'identità e di preservazione delle molteplicità naturali e culturali dell'Europa. (§ 2.2.2)

Sistema urbano

[illegible]

Sistema rurale

[illegible]

Sistema della mobilità

[illegible]

[illegible] (§ 2.2.2)

[illegible]

[illegible]

[illegible]