COMUNE DI FINALE LIGURE

Piano Comunale di Emergenza e Protezione Civile

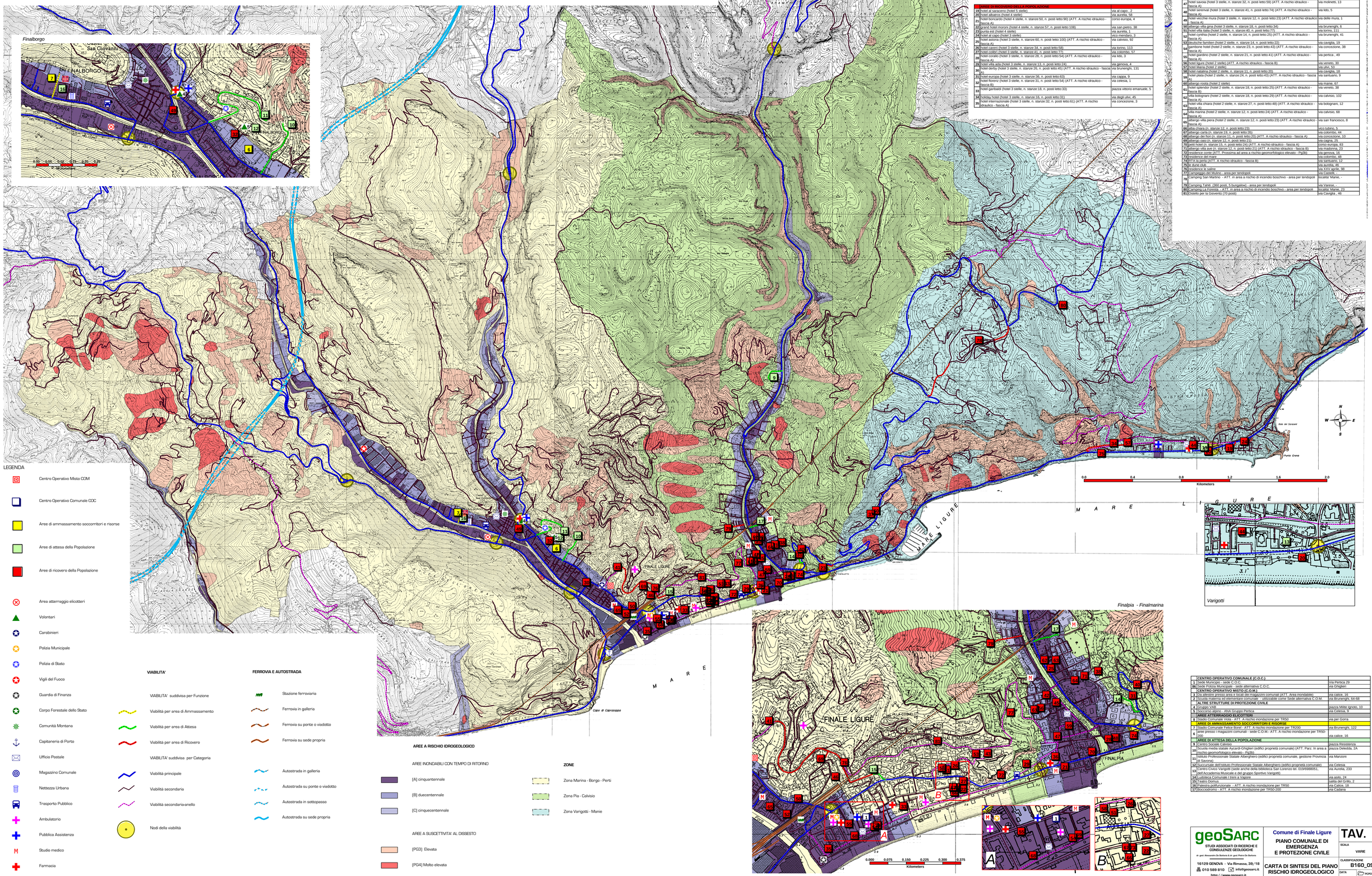

AREE DI RICOVERO DELLA POPOLAZIONE		
19	hotel al saraceno (hotel 5 stelle)	via al capo , 2
20	hotel albatros (hotel 4 stelle)	via aurelia, 58
21	hotel boncardo (hotel 4 stelle, n. stanze:50, n. posti letto:90) (ATT. A rischio idraulico - fascia A)	corso europa, 4
22	grand hotel moroni (hotel 4 stelle, n. stanze:57, n. posti letto:108)	via san pietro, 38
23	perla est (hotel 4 stelle)	via aurelia, 1
24	hotel al capo (hotel 3 stelle)	vico mendetto, 3
25	hotel astoria (hotel 3 stelle, n. stanze:60, n. posti letto:100) (ATT. A rischio idraulico - fascia A)	via calvisio, 92
26	hotel calere (hotel 3 stelle, n. stanze:34, n. posti letto:58)	via torino, 113
27	hotel colibri (hotel 3 stelle, n. stanze:41, n. posti letto:77)	via colombo, 57
28	hotel corallo (hotel 3 stelle, n. stanze:28, n. posti letto:54) (ATT. A rischio idraulico - fascia A)	via lido, 3
29	hotel villa ada (hotel 3 stelle, n. stanze:13, n. posti letto:24)	via genova, 4
30	hotel derby (hotel 3 stelle, n. stanze:26, n. posti letto:45) (ATT. A rischio idraulico - fascia A)	via brunenghi, 131
31	hotel europa (hotel 3 stelle, n. stanze:36, n. posti letto:63)	via cappa, 9
32	hotel firenze (hotel 3 stelle, n. stanze:31, n. posti letto:54) (ATT. A rischio idraulico - fascia B)	via celesia, 1
33	hotel garibaldi (hotel 3 stelle, n. stanze:18, n. posti letto:33)	piazza vittorio emanuele, 5
34	holiday hotel (hotel 3 stelle, n. stanze:16, n. posti letto:31)	via degli ulivi, 45
35	hotel internazionale (hotel 3 stelle, n. stanze:32, n. posti letto:61) (ATT. A rischio idraulico - fascia A)	via concezione, 3

AREE DI RICOVERO DELLA POPOLAZIONE		
36	hotel la bussola (hotel 3 stelle, n. stanze:24, n. posti letto:42) (ATT. A rischio idraulico - fascia B)	via drione, 7
37	ostello la geosna (hotel 3 stelle)	via marne, 53
38	hotel la palma (hotel 3 stelle, n. stanze:44, n. posti letto:84)	via barabina, 2
39	hotel medusa (hotel 3 stelle, n. stanze:32, n. posti letto:62) (ATT. A rischio idraulico - fascia A)	via concezione, -
40	hotel noris (hotel 3 stelle, n. stanze:27, n. posti letto:50) (ATT. A rischio geomorfologico elevato - Pg3B)	via cappa, 60
41	hotel orchidea (hotel 3 stelle, n. stanze:12, n. posti letto:27)	via XXV aprile, 15
42	hotel palace (hotel 3 stelle, n. stanze:32, n. posti letto:60) (ATT. A rischio idraulico - fascia B)	via lungociusa, 1
43	park hotel castello (hotel 3 stelle, n. stanze:17, n. posti letto:32)	via cavigliа, 26
44	hotel plaza (hotel 3 stelle)	piazza del sole, 12
45	hotel rio (hotel 3 stelle, n. stanze:36, n. posti letto:66) (ATT. A rischio idraulico - fascia A)	via delle mimose, 13
46	hotel san giuseppe (hotel 3 stelle, n. stanze:42, n. posti letto:83)	via silla, 8
47	hotel savoia (hotel 3 stelle, n. stanze:32, n. posti letto:59) (ATT. A rischio idraulico - fascia A)	via molinetti, 13
48	hotel serenal (hotel 3 stelle, n. stanze:41, n. posti letto:74) (ATT. A rischio idraulico - fascia A)	via lido, 5
49	hotel vecchie mura (hotel 3 stelle, n. stanze:12, n. posti letto:23) (ATT. A rischio idraulico - fascia A)	via delle mura, 1
50	albergo villa gina (hotel 3 stelle, n. stanze:18, n. posti letto:34)	via brunenghi, 6
51	hotel villa italia (hotel 3 stelle, n. stanze:40, n. posti letto:77)	via torino, 111
52	hotel cynthia (hotel 2 stelle, n. stanze:14, n. posti letto:25) (ATT. A rischio idraulico - fascia A)	via brunenghi, 41
53	strutture familiari (hotel 2 stelle, n. stanze:14, n. posti letto:22)	via cavigliа, 19
54	gambone hotel (hotel 2 stelle, n. stanze:23, n. posti letto:43) (ATT. A rischio idraulico - fascia A)	via concezione, 38
55	hotel giardino (hotel 2 stelle, n. stanze:21, n. posti letto:41) (ATT. A rischio idraulico - fascia A)	via perticа , 49
56	hotel ligure (hotel 2 stelle) (ATT. A rischio idraulico - fascia B)	via veneto, 30
57	hotel liliana (hotel 2 stelle)	via silva, 59
58	hotel nastava (hotel 2 stelle, n. stanze:11, n. posti letto:20)	via cavigliа, 18
59	hotel plata (hotel 2 stelle, n. stanze:24, n. posti letto:43) (ATT. A rischio idraulico - fascia A)	via santuario, 9
60	albergo rossta (hotel 2 stelle)	via marne, 87
61	hotel splendor (hotel 2 stelle, n. stanze:18, n. posti letto:25) (ATT. A rischio idraulico - fascia B)	via veneto, 38
62	villa bolognani (hotel 2 stelle, n. stanze:18, n. posti letto:29) (ATT. A rischio idraulico - fascia A)	via calvisio, 102
63	hotel villa chiara (hotel 2 stelle, n. stanze:27, n. posti letto:48) (ATT. A rischio idraulico - fascia A)	via bolognani, 12
64	villa marina (hotel 2 stelle, n. stanze:12, n. posti letto:24) (ATT. A rischio idraulico - fascia A)	via calvisio, 68
65	albergo villa piera (hotel 2 stelle, n. stanze:12, n. posti letto:23) (ATT. A rischio idraulico - fascia A)	via san francesco, 8
66	villa chiara (n. stanze:12, n. posti letto:23)	vico tubino, 5
67	albergo carla (n. stanze:19, n. posti letto:35)	via colombo, 44
68	albergo dei fiori (n. stanze:11, n. posti letto:20) (ATT. A rischio idraulico - fascia A)	via concezione, 10
69	albergo oasi (n. stanze:12, n. posti letto:21)	via cagna, 25
70	hotel hotel (n. stanze:15, n. posti letto:24) (ATT. A rischio idraulico - fascia A)	corso europa, 63
71	albergo villa ave (n. stanze:12, n. posti letto:21) (ATT. A rischio idraulico - fascia B)	via madonna, 23
72	residence corte (ATT. Prossima ad area a rischio geomorfologico elevato - Pg3B)	via genova, 16
73	residence del mare	via colombo, 48
74	FFA la perla (ATT. A rischio idraulico - fascia B)	via santuario, 12
75	le dune club	via aurelia, 46
76	residence le saline	via XXV aprile, 98
77	Campeggio del Mulino - area per tendopoli	via Castelli, -
78	Camping San Martino - ATT. in area a rischio di incendio boschivo - area per tendopoli	localita' Marne, -
79	Camping Tahiti (360 posti, 5 bungalow) - area per tendopoli	via Varese, -
80	Camping La Foresta - ATT. in area a rischio di incendio boschivo - area per tendopoli	localita' Marne , 23
81	Ostello per la Gioventù (70 posti)	via Cavigliа , 46

CENTRO OPERATIVO COMUNALE (C.O.C.)		
1	Sede Municipio - sede C.O.C.	via Pertica 29
86	Sede Polizia Municipale - sede alternativa C.O.C.	via Ghiglieri
CENTRO OPERATIVO MISTO (C.O.M.)		
3	Ex ateneo presso area e locali dei magazzini comunali (ATT. Area inondabile)	via calice, 16
2	Scuola materna ex elementare comunale - utilizzabile come Sede alternativa C.O.M.	via Brunenghi, 64-68
ALTRE STRUTTURE DI PROTEZIONE CIVILE		
4	Gruppo VAB	piazza Mille Ignoti, 10
5	Soccorso alpino - ANA Gruppo Pertica	via Celesia, 5
AREE ATTERRAGGIO ELICOTTERI		
8	Stadio Comunale Viola - ATT. A rischio inondazione per TR50	via per Goria
AREE DI AMMASSAMENTO SOCCORRITORI E RISORSE		
7	Stadio Comunale Felice Borel - ATT. A rischio inondazione per TR200	via Brunenghi, 122
6	aree presso i magazzini comunali - sede C.O.M.- ATT. A rischio inondazione per TR50-200	via calice, 16
AREE DI ATTESA DELLA POPOLAZIONE		
9	Centro Sociale Calvisio	piazza Resistenza
10	Scuola media statale Aycardi-Ghiglieri (edifici proprietà comunale) (ATT. Parz. In area a rischio geomorfologico elevato - Pg3B)	piazza Deledda, 2A
11	Istituto Professionale Statale Alberghiero (edifici proprietà comunale, gestione Provincia di Savona)	via Manzoni
12	Succursale dell'Istituto Professionale Statale Alberghiero (edifici proprietà comunale)	via Celesia
13	Centro Civico Varigotti (sede anche della biblioteca San Lorenzo tel. 019/698053., sell'Accademia Musicale e del gruppo Sportivo Varigotti)	via Aurelia, 233
14	Ludoteca Comunale I treni a Vapore	via asilo, 24
15	Teatro Domus	salita del Grillo, 2
16	Palestra polifunzionale - ATT. A rischio inondazione per TR50	via Calice, 18
17	Bocciodromo - ATT. A rischio inondazione per TR50-200	via Cadana

LEGENDA

- Centro Operativo Misto COM
- Centro Operativo Comunale COC
- Aree di ammassamento soccorritori e risorse
- Aree di attesa della Popolazione
- Aree di ricovero della Popolazione
- Area atterraggio elicotteri
- Volontari
- Carabinieri
- Polizia Municipale
- Polizia di Stato
- Vigili del Fuoco
- Guardia di Finanza
- Corpo Forestale dello Stato
- Comunità Montana
- Capitaneria di Porto
- Ufficio Postale
- Magazzino Comunale
- Nettezza Urbana
- Trasporto Pubblico
- Ambulatorio
- Pubblica Assistenza
- Studio medico
- Farmacia

VIABILITA'

VIABILITA' suddivisa per Funzione

- Viabilità per area di Ammassamento
- Viabilità per area di Attesa
- Viabilità per area di Ricovero

VIABILITA' suddivisa per Categoria

- Viabilità principale
- Viabilità secondaria
- Viabilità secondaria-anello
- Nodi della viabilità

FERROVIA E AUTOSTRADA

- Stazione ferroviaria
- Ferrovia in galleria
- Ferrovia su ponte o viadotto
- Ferrovia su sede propria
- Autostrada in galleria
- Autostrada su ponte o viadotto
- Autostrada in sottopasso
- Autostrada su sede propria

AREE A RISCHIO IDROGEOLOGICO

AREE INONDABILI CON TEMPO DI RITORNO

- [A] cinquantennale
- [B] duecentennale
- [C] cinquecentennale

AREE A SUSCETTIVITA' AL DISSESTO

- [PG3] Elevata
- [PG4] Molto elevata

ZONE

- Zona Marina - Borgo - Perti
- Zona Pia - Calvisio
- Zona Varigotti - Manie

geoSARC	Comune di Finale Ligure	TAV. 1
STUDI ASSOCIATI DI RICERCHE E CONSULENZE GEOLOGICHE di: prof. Alessandro De Bartolomeis & dr. geol.Pietro De Bartolomeis	PIANO COMUNALE DI EMERGENZA E PROTEZIONE CIVILE	SCALA: VARIE
16129 GENOVA - Via Rimassa, 39/1B 010 589 810 info@geosarc.it http://www.geosarc.it P.IVA./C.F. 01465460994	CARTA DI SINTESI DEL PIANO RISCHIO IDROGEOLOGICO	CLASSIFICAZIONE: B160_09
		DATA: 4/09 — POPOlo.geo — b160.SHAPE
Questo disegno non può essere riprodotto né fornito a terzi senza specifica autorizzazione dello studio geofatto	OPERATORI GEOLOGI: P. De Stefanis	DISEGNATORE: R. F.