



1. VISTA CONFINE OVEST



2. VISTA CONFINE NORD-EST



3. VISTA CONFINE NORD-EST



4. VISTA CONFINE NORD-EST



5. ALBERATURE NEL COMPARTO



6. ALBERATURE NEL COMPARTO

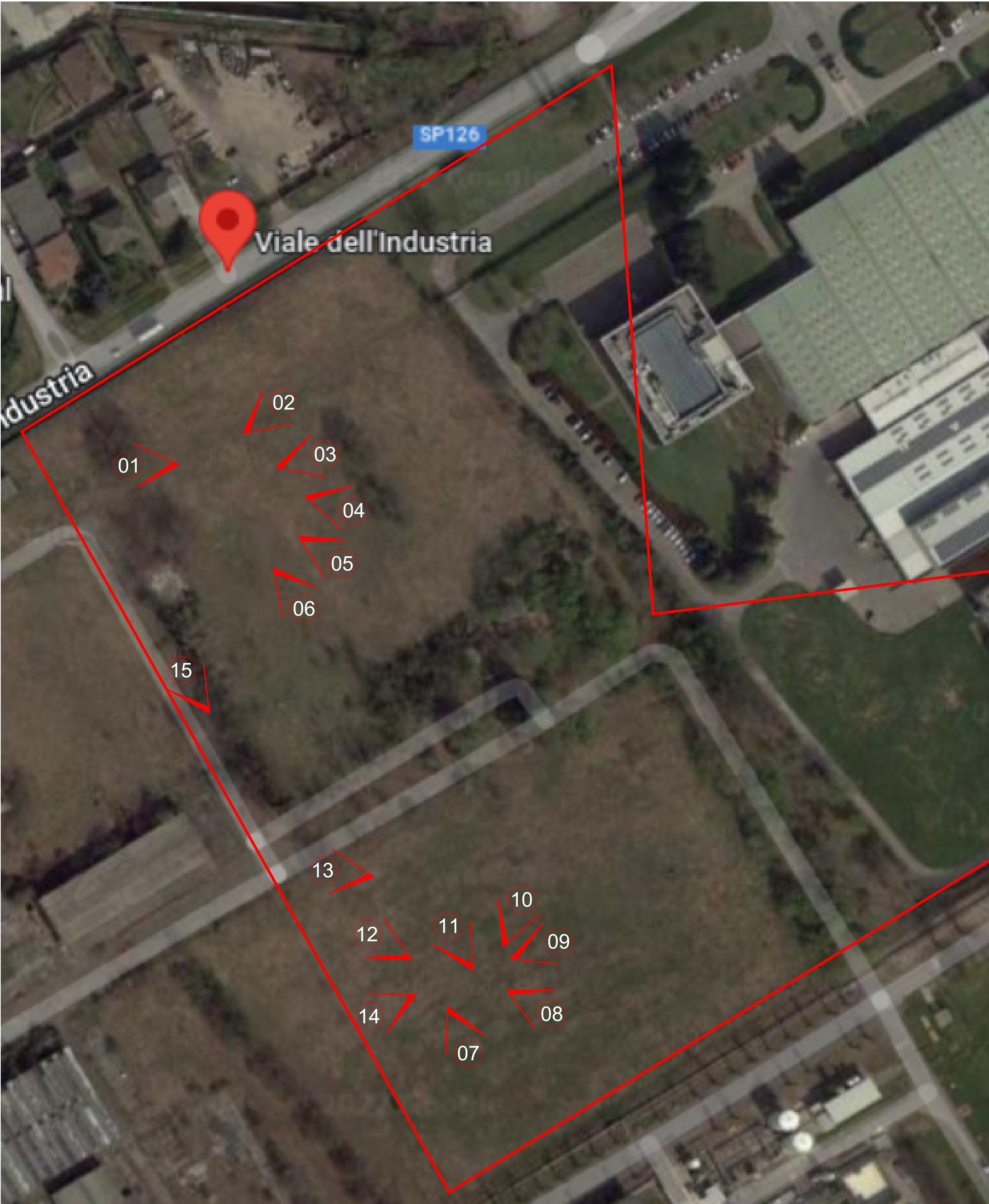

7. VISTA CONFINE SUD



8. VISTA CONFINE SUD-EST



9. VISTA CONFINE NORD-EST



15. VISTA CONFINE OVEST



14. VISTA CONFINE OVEST



13. VISTA CONFINE OVEST



12. VISTA CONFINE OVEST



11. ALBERATURE NEL COMPARTO



10. ALBERATURE NEL COMPARTO

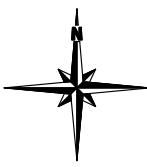

Comune di Fombio

Provincia di Lodi

Via ex Emilia

con accesso principale da
Viale dell'Industria, 12 nel Comune di Codogno



Proposta di PIANO ATTUATIVO
di iniziativa privata in variante al
Piano di Governo del Territorio vigente

Committente

MTA S.p.A.
viale dell'Industria, 12
26845 Codogno (LO)
tel: 0377.4181
mail: info@mta.it



Progettista

Arch. BERNARDELLI Stefano
Via Pietrasanta n.13
26845 Codogno (LO)
cell: 347 83 04 404
mail: studio.bernardelli@libero.it



Progettista

Geom. PIETTA Matteo
c/o MTA S.p.A.
Building Management Supervisor
tel: 0377.418493
mail: matteo.pietta@mta.it

Descrizione
Documentazione
fotografica

Stato rappresentazione
di FATTO
di PROGETTO
COMPARATO

Scala

Data
01.04.2023

Tavola
02