



Comune di Gandino



DdP 1

Carta dell'uso del suolo

SCALA 1:10.000

MODIFICATO A SEGUITO
DEL PARERE MOTIVATO VAS

ADOTTATO CON DELIBERA C.C. n. _____
in data _____
PUBBLICATO SUL BURL n. _____
in data _____
APPROVATO CON DELIBERA C.C. n. _____
in data _____
PUBBLICATO SUL BURL n. _____
in data _____

Amministrazione Comunale di Gandino
Sindaco Sig. Filippo Servalli

PGT e VAS Progettista e Coordinamento
Arch. Maria Loretta Ghorardi
Collaboratori
Dott.ssa Emanuela Astori

Studio geologico e sismico
Dott. Geol. Daniele Moro

Studio agronomico-forestale
Studio ForST – Dott. Nicola Gallinaro

Consulenza specialistica Rete ecologica
SAP – Studio Architettura Paesaggio
Arch. Paes. Lugino Pirola
Studio G.E.A.
Dott. Geol. Sergio Ghilardi

Analisi socio-territoriali
Università degli Studi di Bergamo
Prof. FedERICA Burini
Prof. Lorenzo Migliorati

Analisi sul sistema economico e produttivo
Confindustria Bergamo
Dott. Fabio Corgiati Mecio

Archivio 52622

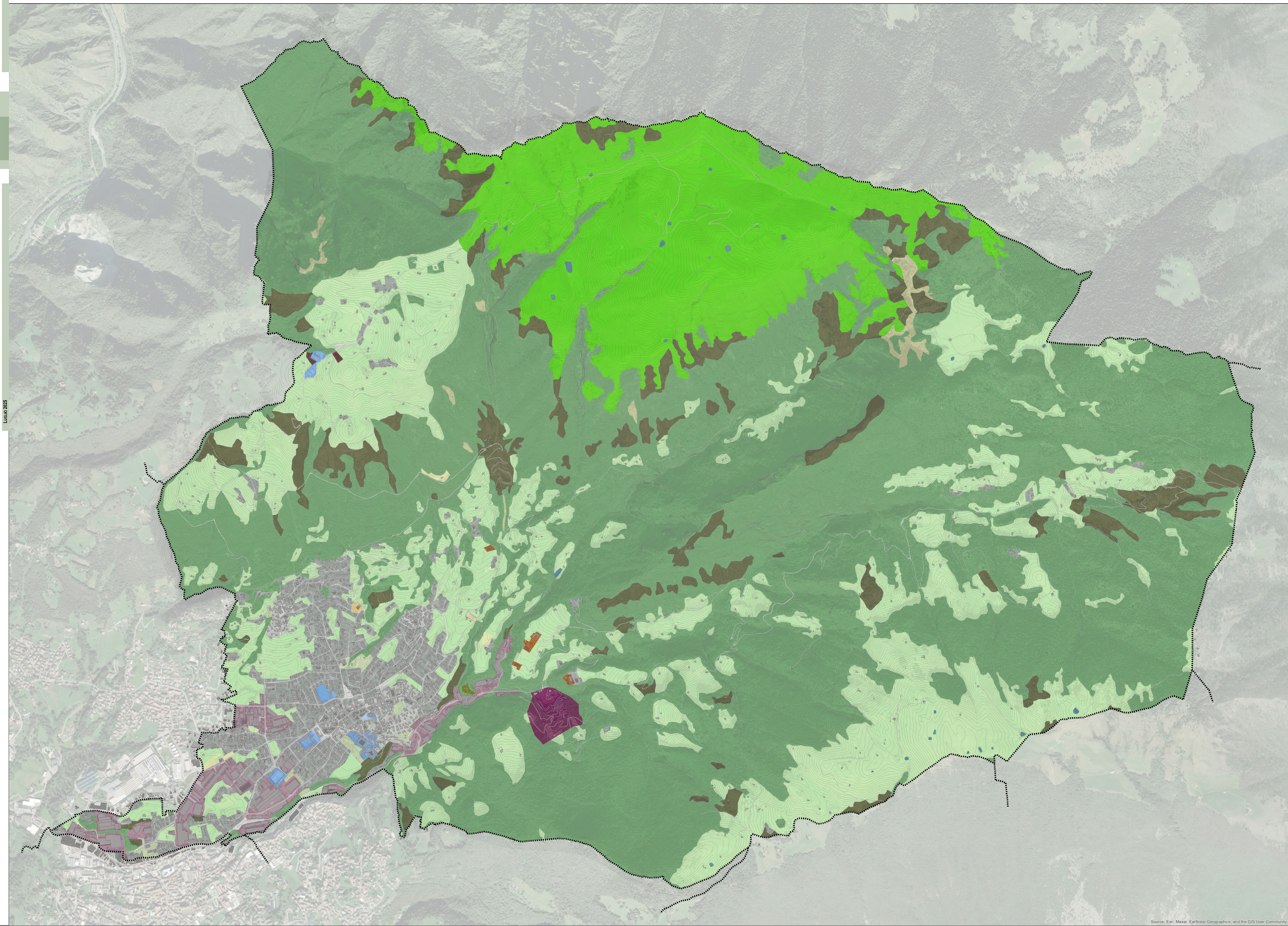

LEGENDA

- Bacini idrici
- Filari

AREE BOSCADE

- Boschi
- Praterie d'alta quota
- Cespuglieti
- Vegetazione rada

AREE AGRICOLE E SEMINANTALI

- Seminativi semplici
- Seminativi arborati
- Culture fitto-vivaistiche
- Orti familiari
- Altre legnose agrarie
- Prati permanenti

AREE ANTROPIZZATE

- Tessuto residenziale continuo
- Tessuto residenziale discontinuo
- Insedimenti industriali, artigianali, commerciali
- Insedimenti produttivi agricoli
- Impianti e servizi
- Reti stradali e spazi accessori
- Cave
- Parchi e giardini

..... Confine comunale

fonti: Dusat 2021, DBT Gandino, Reticolo idrico BG

Source: Esri, Maxar, Earthstar Geographics, and the GIS User Community