



Comune di Gandino

pgt 2024



REVISIONE GENERALE

DdP 3

Carta degli ambiti agricoli strategici

SCALA 1:10.000

MODIFICATO A SEGUITO  
DEL PARERE MOTIVATO VAS

ADOTTATO CON DELIBERA C.C. n. \_\_\_\_\_  
in data \_\_\_\_\_  
PUBBLICATO SUL BURL n. \_\_\_\_\_  
in data \_\_\_\_\_  
APPROVATO CON DELIBERA C.C. n. \_\_\_\_\_  
in data \_\_\_\_\_  
PUBBLICATO SUL BURL n. \_\_\_\_\_  
in data \_\_\_\_\_

Amministrazione Comunale di Gandino  
Sindaco Sig. Filippo Servalli

PGT e VAS Progettista e Coordinamento  
Arch. Maria Loretta Ghorardi  
Collaboratori  
Dott.ssa Emanuela Astori

Studio geologico e sismico  
Dott. Geol. Daniele Moro

Studio agronomico-forestale  
Studio ForST - Dott. Nicola Gallinaro

Consulenza specialistica Rete ecologica  
SAP - Studio Architettura Paesaggio

Arch. Paes. Luigino Pinola  
Studio G.E.A.

Dott. Geol. Sergio Ghiardi

Analisi socio-territoriali  
Università degli Studi di Bergamo

Prof. FedERICA BUNNI  
Prof. Lorenzo Migliorati

Analisi sul sistema economico e produttivo  
Confindustria Bergamo  
Dott. Fabio Corgiati Meolo

Archivio 52922

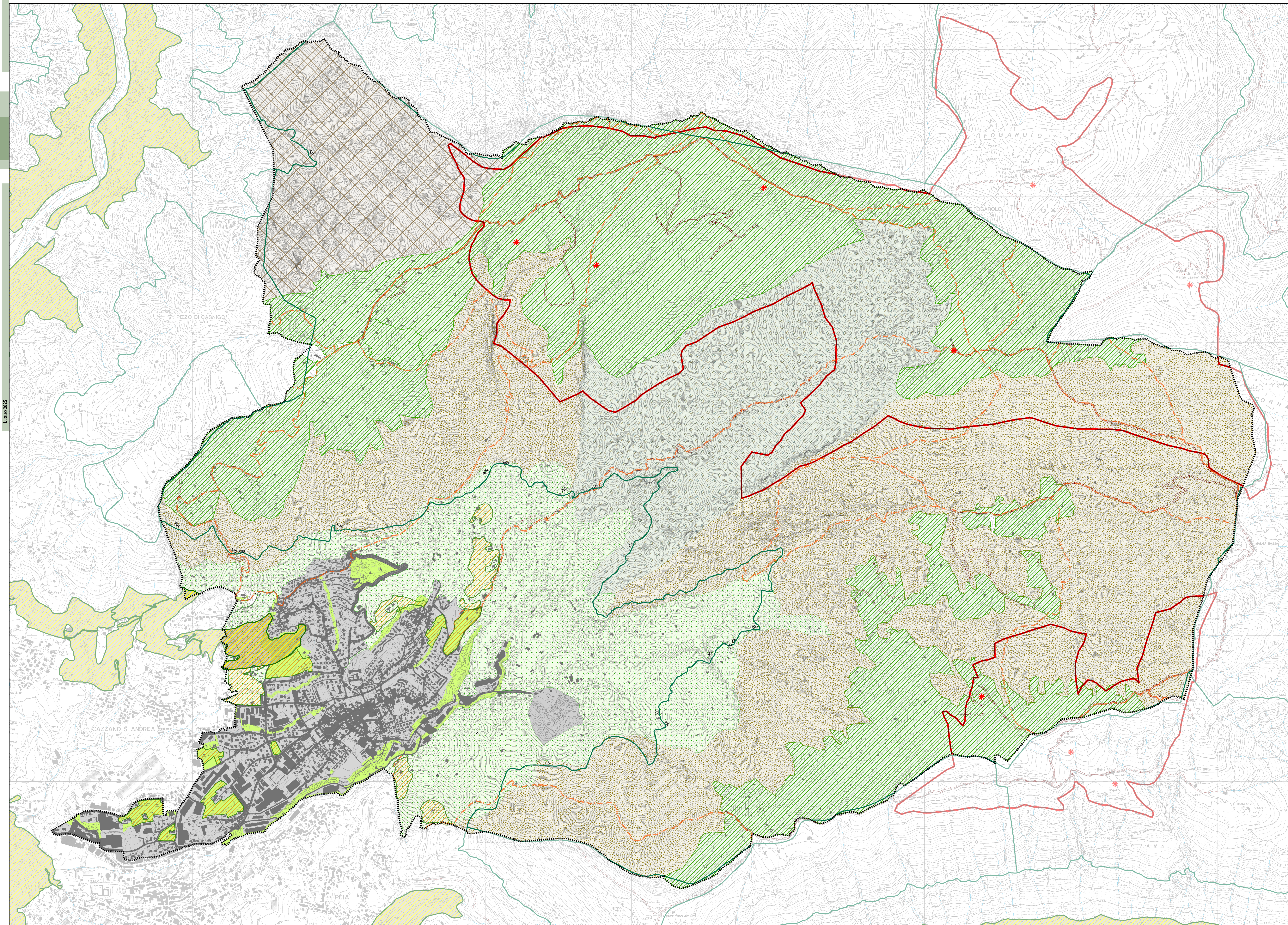

AMBITI AGRICOLI STRATEGICI

- Ambiti agricoli strategici (PTCP)
- Ambiti agricoli strategici proposti dal PGT

AMBITI TUTELATI

- Ambiti elevata naturalità montagna art.17 PPR (in revisione art.15 bis)
- Alpeggi (PTCP)

AMBITI DEL SISTEMA AGRICOLO COMUNALE

- E1 rurali di fondovalle
- E2 pascolive
- E3 forestali
- E4 forestale di tutela ambientale
- E5 naturalistiche di pregio

Altri ambiti

- V1 ambiti di valore ambientale

Altri elementi

- Malga
- Tessuto urbano consolidato (TUC)
- Reticolo idrografico
- Viabilità agrosilvopastorale
- Rete sentieristica
- Confine comunale

Tutti gli AAS individuati all'interno del TUC possono essere utilizzati solo per la coltivazione di mais spinato e piccoli frutti. Tutti gli AAS esterni al TUC assumono le norme previste per gli ambiti del sistema agricolo ambientale in cui ricadono.