PIANO COMUNALE DI CLASSIFICAZIONE ACUSTICA - PCCA

COMMITTENTE

Comune di Godega di Sant'Urbano

Via Roma, 75 - 31010

Godega di Sant'Urbano (TV)

REGIONE VENETO – PROVINCIA DI TREVISO

ELABORATO

PIANO COMUNALE DI CLASSIFICAZIONE ACUSTICA - PCCA

AGGIORNAMENTO 2023

TAVOLA 4

SINTESI

CODICE ELABORATO

22-29.PT.EG.04.00

DATA PRIMA EMISSIONE: Maggio 2023

Redatto: Dott.Ing. Anna Fasiol *Verificato: Dott. Pian. M. Fasan* *Approvato: Dott. Pian. M. Fasan*

SERVIZIO RICEVUTA DA:

ITIVA ingegneria srl
Via Mario Brunetti 15, 30175 Marghera-Venezia
Pivia – C.F.: 04701750274
(T) +39.3661693298 / +39.5408687963
@ info@itivaingegneria.it

Dott. Pian. Marco Fasan

ORDINE DEGLI ARCHITETTI PIANIFICATORI PAESAGGISTI E CONSERVATORI DELLA PROVINCIA DI VENEZIA
SEZIONE A
PIANIFICATORI
MARCO FASAN
N° 3437

Dott. Ing. Anna Fasiol

ORDINE DEGLI INGEGNERI DELLA PROVINCIA DI VENEZIA
Anna Fasiol
N. 4194

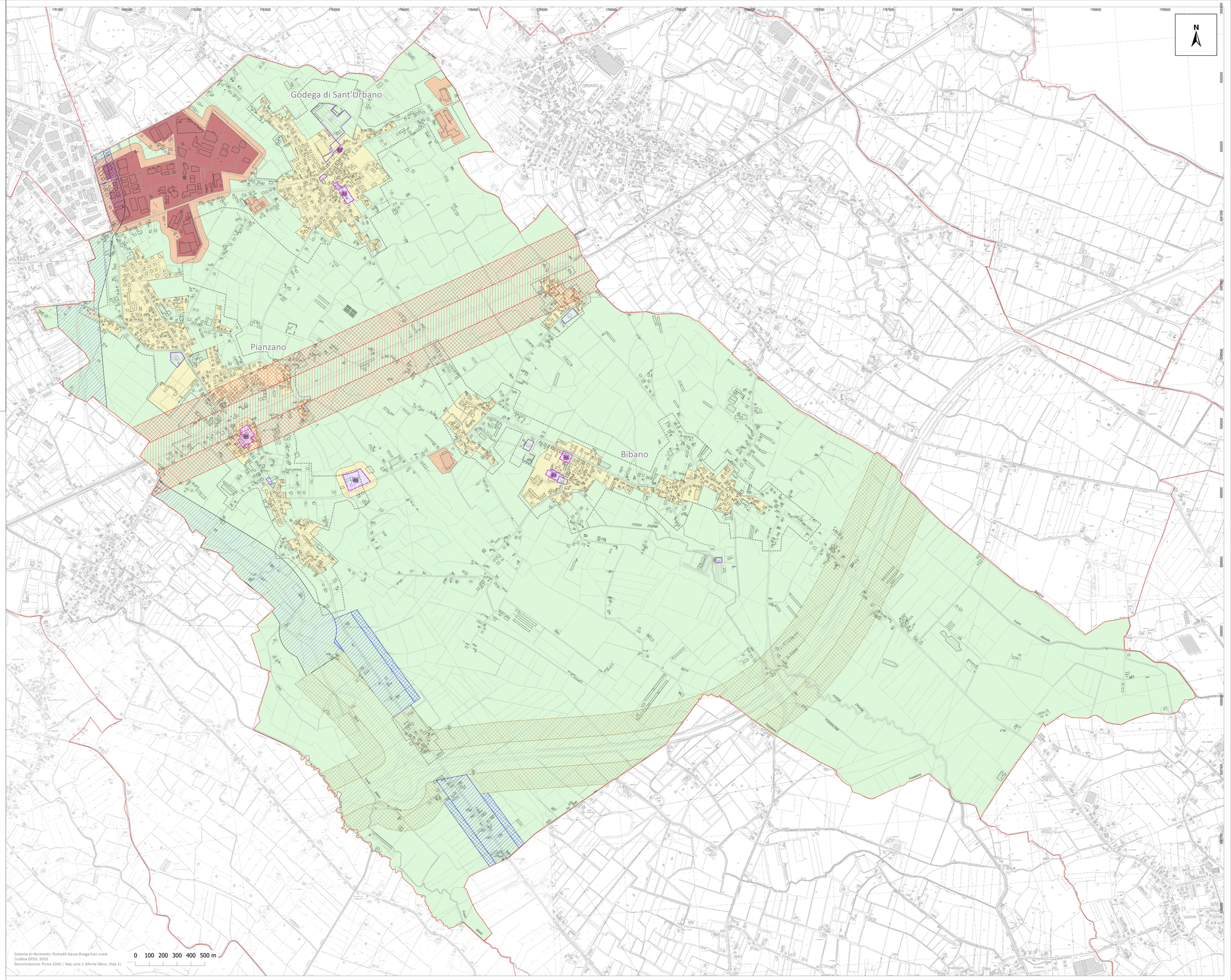

Legenda

Confini amministrativi

Confini comunali

Ricettori sensibili

Complessi scolastici e scuole

Aree per manifestazioni

Aree per manifestazioni a carattere temporaneo o all'aperto

Centri abitati

Centro abitato

Classificazione acustica (D.G.R.V. n. 4313/1993)

Classe I

Classe II

Classe III

Classe IV

Classe V

Fasce di pertinenza stradale (D.P.R. n.142/2004)

Fascia dei 100 m dall'Autostrada esistente (fascia 'A' - tipo 'Aea')

Fascia dei 150 m dall'Autostrada esistente (fascia 'B' - tipo 'Aeb')

Fascia dei 100 m dalla strada esistente (fascia 'A' - tipo 'Caa')

Fascia dei 150 m dalla strada esistente (fascia 'B' - tipo 'Cab')

Fascia dei 150 m dalla strada extraurbana di nuova realizzazione (tipo 'C2')

Fasce di pertinenza ferroviaria (D.P.R. n.459/1998)

Fascia dei 100 m dal sedime ferroviario (fascia 'A' - tipo 'ferre A')
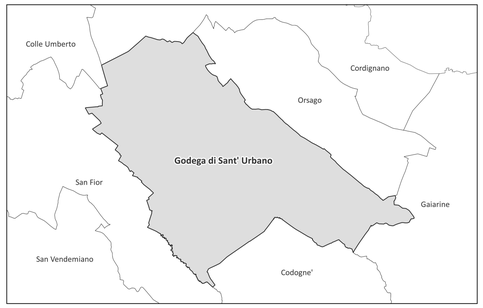
Fascia dei 150 m a partire dalla fascia 'A' - tipo 'ferre A' (fascia 'B' - tipo 'ferre B')