

# COMUNE DI GRAGNANO TREBBIENSE

Piacenza



Settembre 2024

Ufficio di Piano  
Responsabile  
arch. Simona Cerutti

Sindaco  
avv. Patrizia Calza

Consulenza Urbanistica generale  
arch. Gian Paolo Passoni

Assessore all'Urbanistica  
avv. Patrizia Calza

Collaboratori  
arch. Annalisa Castellani  
dott. Francesco Merli  
arch. Ilaria Morganti

Segretario Comunale  
dott. Rita Carotenuto

Assunzione

Adozione

Approvazione

## QUADRO CONOSCITIVO

**Allegato C**

**SCHEDE IDENTIFICATIVE DEI FILARI DI GELSI**

## SCHEDA IDENTIFICATIVA FILARI



DESCRIZIONE			
CODICE IDENTIFICATIVO	FG 1		
UBICAZIONE	<b>Geografica:</b> Comune di Gragnano - In località Mamago di sotto		
	Area agricola con buona dotazione degli elementi caratterizzanti il paesaggio		
	<b>Da carta Unità di Paesaggio locali:</b> Upc 2 - Territori della bonifica fondiaria del Fiume Trebbia		
N° ESEMPLARI	18		
STATO CONSERVATIVO	Tipologia filare	Solo gelsi	X
		Gelsi + sp. Autoctone	
		Gelsi + sp. alloctone	
	Stato vegetativo	Buono	X
		Minacciato e/o sofferente	

## SCHEDA IDENTIFICATIVA FILARI



DESCRIZIONE			
CODICE IDENTIFICATIVO	FG 2		
UBICAZIONE	<b>Geografica:</b> Comune di Gragnano - Località Mamago di sopra		
	Area agricola con estrema rarefazione degli elementi caratterizzanti il paesaggio		
	<b>Da carta Unità di Paesaggio locali:</b> Upc 4 - paesaggio agricolo dell'Alta Pianura Piacentina di transizione dalla sub unità di paesaggio del Basso corso del Fiume Trebbia		
N° ESEMPLARI	9 + 3 + 1		
STATO CONSERVATIVO	Tipologia filare	Solo gelsi	X
		Gelsi + sp. Autoctone	
		Gelsi + sp. alloctone	
	Stato vegetativo	Buono	X

## SCHEDA IDENTIFICATIVA FILARI



DESCRIZIONE			
CODICE IDENTIFICATIVO	FG 3		
UBICAZIONE	<b>Geografica:</b> Comune di Gragnano - Località Crocetta		
	Area agricola con buona dotazione degli elementi caratterizzanti il paesaggio		
	<b>Da carta Unità di Paesaggio locali:</b> Upc 4 - paesaggio agricolo dell'Alta Pianura Piacentina di transizione dalla sub unità di paesaggio del Basso corso del Fiume Trebbia		
N° ESEMPLARI	21		
STATO CONSERVATIVO	Tipologia filare	Solo gelsi	X
		Gelsi + sp. Autoctone	
		Gelsi + sp. alloctone	
	Stato vegetativo	Buono	X
		Minacciato e/o sofferente	



## SCHEDA IDENTIFICATIVA FILARI



DESCRIZIONE			
CODICE IDENTIFICATIVO	FG 4		
UBICAZIONE	<b>Geografica:</b> Comune di Gragnano - Località La Crocetta		
	Area agricola con buona dotazione degli elementi caratterizzanti il paesaggio		
	<b>Da carta Unità di Paesaggio locali:</b> Upc 4 - paesaggio agricolo dell'Alta Pianura Piacentina di transizione dalla sub unità di paesaggio del Basso corso del Fiume Trebbia		
N° ESEMPLARI	9		
STATO CONSERVATIVO	Tipologia filare	Solo gelsi	X
		Gelsi + sp. Autoctone	
		Gelsi + sp. alloctone	
	Stato vegetativo	Buono	X
		Minacciato e/o sofferente	

## SCHEDA IDENTIFICATIVA FILARI

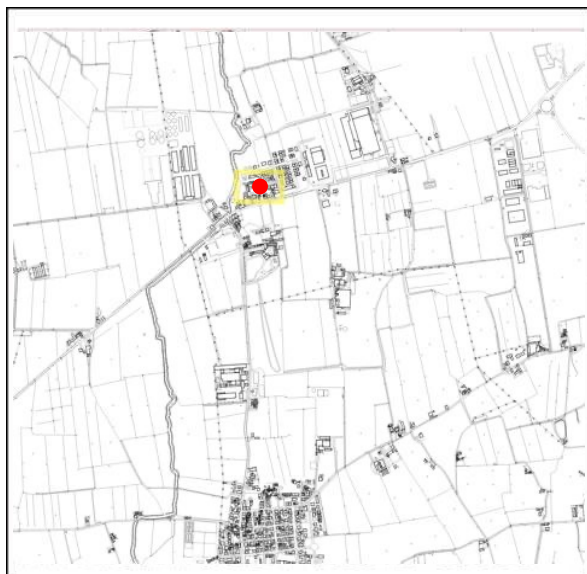

DESCRIZIONE			
CODICE IDENTIFICATIVO	FG 5		
UBICAZIONE	<b>Geografica:</b> Comune di Gragnano - Località Gragnanino		
	Area agricola con estrema rarefazione degli elementi caratterizzanti il paesaggio		
	<b>Da carta Unità di Paesaggio locali:</b> Upc 7 - Paesaggio della Alta Pianura piacentina sub Unità della media proprietà fondiaria		
N° ESEMPLARI	2 file parallele - Dx 52 - Sx 47		
STATO CONSERVATIVO	Tipologia filare	Solo gelsi	X
		Gelsi + sp. Autoctone	
		Gelsi + sp. alloctone	
	Stato vegetativo	Buono	X
		Minacciato e/o sofferente	

## SCHEDA IDENTIFICATIVA FILARI

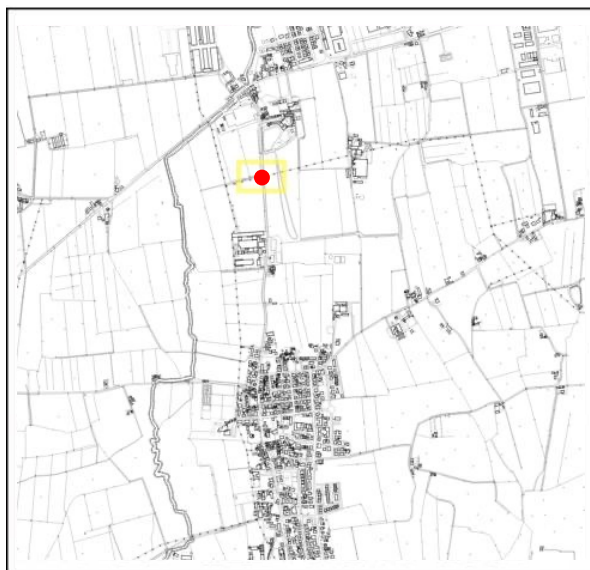

DESCRIZIONE			
CODICE IDENTIFICATIVO	FG 6		
UBICAZIONE	<b>Geografica:</b> Comune di Gragnano - Lungo Via Agazzano che collega il comune alla località Gragnanino		
	Area agricola con estrema rarefazione degli elementi caratterizzanti il paesaggio		
	<b>Da carta Unità di Paesaggio locali:</b> Upc 6 - Paesaggio dell'Alta Pianura Piacentina Sub unità della grande proprietà fondiaria		
N° ESEMPLARI	2 filari paralleli - Dx 79 - Sx 81		
STATO CONSERVATIVO	Tipologia filare	Solo gelsi	X
		Gelsi + sp. Autoctone	
		Gelsi + sp. alloctone	
	Stato vegetativo	Buono	X
		Minacciato e/o sofferente	



## SCHEDA IDENTIFICATIVA FILARI

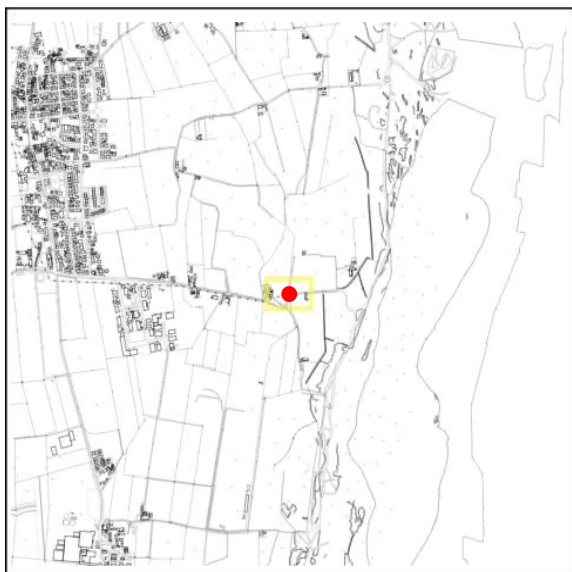

### DESCRIZIONE

<b>CODICE IDENTIFICATIVO</b>	FG 7		
<b>UBICAZIONE</b>	<b>Geografica:</b> Comune di Gragnano - Proprietà Molino Frati		
	Area agricola con buona dotazione degli elementi caratterizzanti il paesaggio		
	<b>Da carta Unità di Paesaggio locali:</b> Upc 2 - Territori della bonifica fondiaria del Fiume Trebbia		
<b>N° ESEMPLARI</b>	9		
<b>STATO CONSERVATIVO</b>	<b>Tipologia filare</b>	Solo gelsi	X
		Gelsi + sp. Autoctone	
		Gelsi + sp. alloctone	
	<b>Stato vegetativo</b>	Buono	X
		Minacciato/sofferente	



## SCHEDA IDENTIFICATIVA FILARI

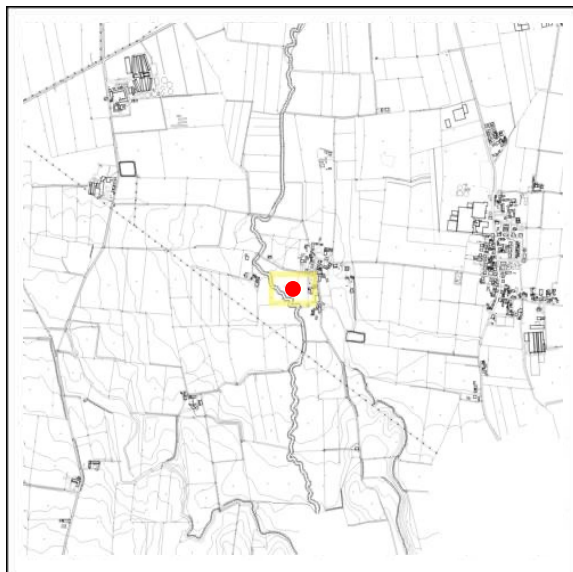

DESCRIZIONE			
CODICE IDENTIFICATIVO	FG 8		
UBICAZIONE	<b>Geografica:</b> Comune di Gragnano - Località La Costa		
	Area agricola con buona dotazione degli elementi caratterizzanti il paesaggio		
	<b>Da carta Unità di Paesaggio locali:</b> Upc 10 - Prime anticipazioni del Margine Appenninico		
N° ESEMPLARI	18		
	<b>Tipologia filare</b>	Solo gelsi	X
		Gelsi + sp. Autoctone	
		Gelsi + sp. alloctone	
	<b>Stato vegetativo</b>	Buono	X

## SCHEDA IDENTIFICATIVA FILARI



DESCRIZIONE			
CODICE IDENTIFICATIVO	FG 9		
	<b>Geografica:</b> Comune di Gragnano - ad ovest della proprietà C.se Tuna		
UBICAZIONE	Area agricola con buona dotazione degli elementi caratterizzanti il paesaggio		
	<b>Da carta Unità di Paesaggio locali:</b> Upc 7 - Paesaggio della Alta Pianura piacentina sub Unità della media proprietà fondiaria		
N° ESEMPLARI	26 - 3 + 11 + 12		
STATO CONSERVATIVO	Tipologia filare	Solo gelsi	X
		Gelsi + sp. Autoctone	
		Gelsi + sp. alloctone	
	Stato vegetativo	Buono	X
		Minacciato/sofferente	

## SCHEDA IDENTIFICATIVA FILARI

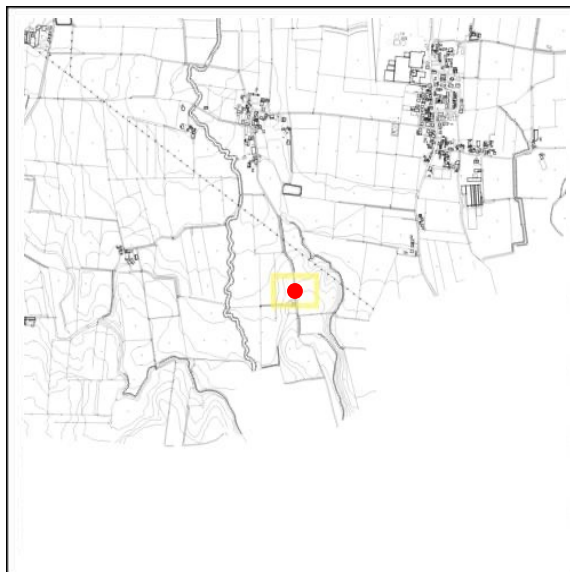

DESCRIZIONE			
CODICE IDENTIFICATIVO	FG 10		
UBICAZIONE	<b>Geografica:</b> Comune di Gragnano - Località Gerbido		
	Area agricola con buona dotazione degli elementi caratterizzanti il paesaggio		
	<b>Da carta Unità di Paesaggio locali:</b> Upc 10 - Prime anticipazioni del Margine Appenninico		
N° ESEMPLARI	41		
STATO CONSERVATIVO	Tipologia filare	Solo gelsi	X
		Gelsi + sp. Autoctone	
		Gelsi + sp. alloctone	
	Stato vegetativo	Buono	X
		Minacciato/sofferente	



## SCHEDA IDENTIFICATIVA FILARI

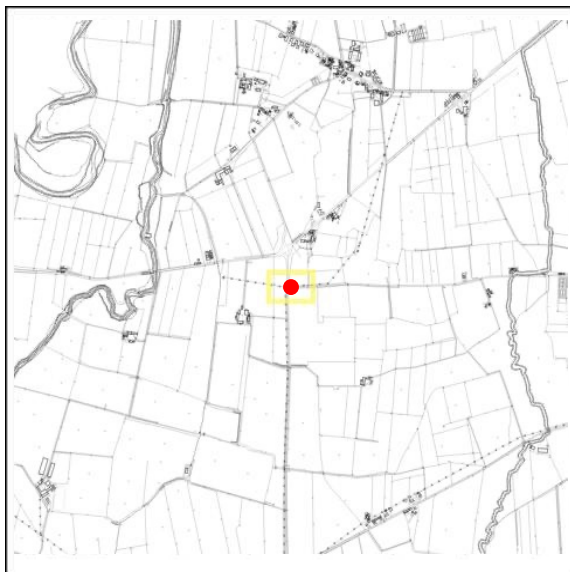

DESCRIZIONE			
CODICE IDENTIFICATIVO	FG 11		
UBICAZIONE	<b>Geografica:</b> Comune di Gragnano - Proprietà C.na Moffelona		
	Area agricola con estrema rarefazione degli elementi caratterizzanti il paesaggio		
	<b>Da carta Unità di Paesaggio locali:</b> Upc 7 - Paesaggio della Alta Pianura piacentina sub Unità della media proprietà fondiaria		
N° ESEMPLARI	72 - due filari disposti ad L di 36 esemplari ciascuno		
STATO CONSERVATIVO	Tipologia filare	Solo gelsi	X
		Gelsi + sp. Autoctone	
		Gelsi + sp. alloctone	
	Stato vegetativo	Buono	X
		Minacciato e/o sofferente	

## SCHEDA IDENTIFICATIVA FILARI

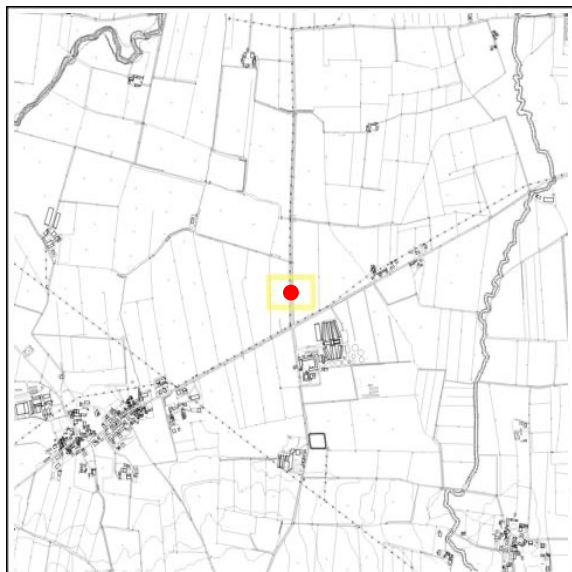

DESCRIZIONE			
CODICE IDENTIFICATIVO	FG 12		
UBICAZIONE	<b>Geografica:</b> Comune di Gragnano - Lungo la Strada Castel Bosco direzione Piacenza		
	Area agricola con estrema rarefazione degli elementi caratterizzanti il paesaggio		
	<b>Da carta Unità di Paesaggio locali:</b> Upc 6 - Paesaggio dell'Alta Pianura Piacentina Sub unità della grande proprietà fondiaria		
N° ESEMPLARI	90		
STATO CONSERVATIVO	Tipologia filare	Solo gelsi	X
		Gelsi + sp. Autoctone	
		Gelsi + sp. alloctone	
	Stato vegetativo	Buono	X
		Minacciato e/o sofferente	

## SCHEDA IDENTIFICATIVA FILARI



<b>DESCRIZIONE</b>			
<b>CODICE IDENTIFICATIVO</b>	FG 13		
<b>UBICAZIONE</b>	<b>Geografica:</b> Comune di Gragnano - Strada Castel Bosco direzione Caminata S. Sisto		
	Area agricola con estrema rarefazione degli elementi caratterizzanti il paesaggio		
	<b>Da carta Unità di Paesaggio locali:</b> Upc 7 - Paesaggio della Alta Pianura piacentina sub Unità della media proprietà fondiaria		
<b>N° ESEMPLARI</b>	23		
<b>STATO CONSERVATIVO</b>	<b>Tipologia filare</b>	Solo gelsi	X
		Gelsi + sp Autoctone	
		Gelsi + sp alloctone	
	<b>Stato vegetativo</b>	Buono-	X
		Minacciato e/o sofferente	



## SCHEDA IDENTIFICATIVA FILARI

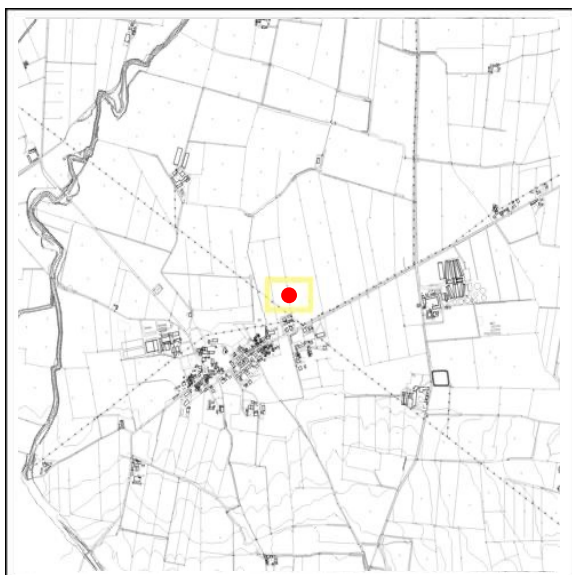

DESCRIZIONE			
<b>CODICE IDENTIFICATIVO</b>	FG 14		
<b>UBICAZIONE</b>	<b>Geografica:</b> Comune di Gragnano - Località M°. Lusino		
	Area agricola con buona dotazione degli elementi caratterizzanti il paesaggio		
	<b>Da carta Unità di Paesaggio locali:</b> Upc 6 - ambito agricolo con elementi autoctoni		
<b>N° ESEMPLARI</b>	24 disposti su due file		
<b>STATO CONSERVATIVO</b>	<b>Tipologia filare</b>	Solo gelsi	
		Gelsi + sp. Autoctone	X
		Gelsi + sp. alloctone	
	<b>Stato vegetativo</b>	Buono	X
		Minacciato e/o sofferente	

## SCHEDA IDENTIFICATIVA FILARI

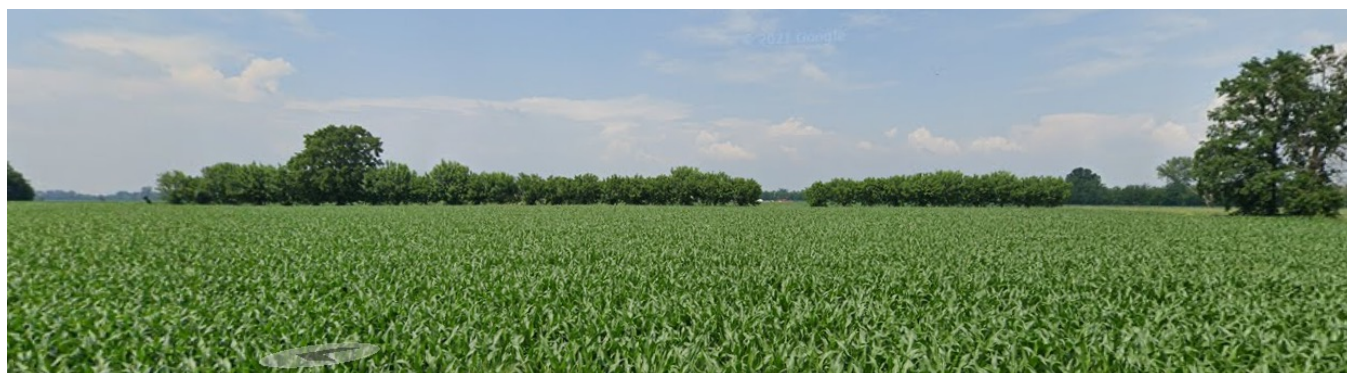
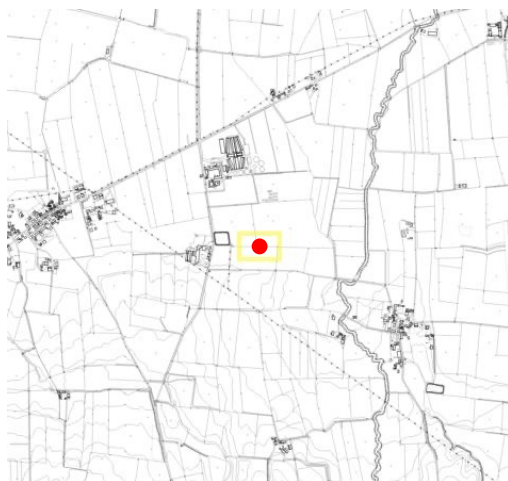

DESCRIZIONE			
CODICE IDENTIFICATIVO	FG 15		
UBICAZIONE	<b>Geografica:</b> Comune di Gragnano - Località M°. Lusino		
	Area agricola con buona dotazione degli elementi caratterizzanti il paesaggio		
	<b>Da carta Unità di Paesaggio locali:</b> Upc 7 - Paesaggio della Alta Pianura piacentina sub Unità della media proprietà fondiaria		
N° ESEMPLARI	24 disposti su due file		
STATO CONSERVATIVO	Tipologia filare	Solo gelsi	
		Gelsi + sp. Autoctone	X
		Gelsi + sp. alloctone	
	Stato vegetativo	Buono	X
		Minacciato e/o sofferente	

## SCHEDA IDENTIFICATIVA FILARI

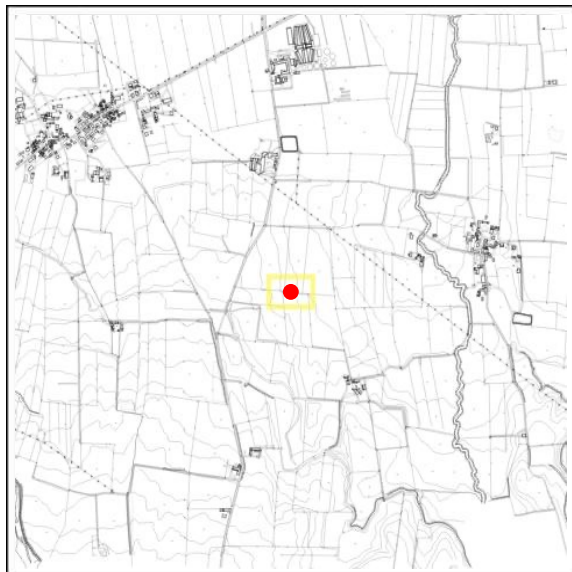

DESCRIZIONE			
CODICE IDENTIFICATIVO	FG 16		
UBICAZIONE	<b>Geografica:</b> Comune di Gragnano - fra la proprietà Caminata S. Sisto e la proprietà Molinazzo		
	<b>Da carta agroecologica:</b> area agricola con buona dotazione degli elementi caratterizzanti il paesaggio		
	<b>Da carta Unità di Paesaggio locali:</b> Upc 5 - paesaggio agricolo della Alta Pianura Piacentina di transizione dal paesaggio del Margine Appenninico Occidentale		
N° ESEMPLARI	21 - 14 + 7		
STATO CONSERVATIVO	Tipologia filare	Solo gelsi	X
		Gelsi + sp. Autoctone	
		Gelsi + sp. alloctone	
	Stato vegetativo	Buono	X
		Minacciato e/o sofferente	



## SCHEDA IDENTIFICATIVA FILARI



DESCRIZIONE			
CODICE IDENTIFICATIVO	FG 17		
UBICAZIONE	<b>Geografica:</b> Comune di Gragnano - Località Gragnanino		
	Area agricola con estrema rarefazione degli elementi caratterizzanti il paesaggio		
	<b>Da carta Unità di Paesaggio locali:</b> Upc 10 - Prime anticipazioni del Margine Appenninico		
N° ESEMPLARI	10		
STATO CONSERVATIVO	Tipologia filare	Solo gelsi	X
		Gelsi + sp. Autoctone	
		Gelsi + sp. alloctone	
	Stato vegetativo	Buono	X
		Minacciato e/o sofferente	

## SCHEDA IDENTIFICATIVA FILARI



CODICE IDENTIFICATIVO	FG 18	Foto n° 55	
UBICAZIONE	<b>Geografica:</b> Comune di Gragnano - Località Le Campagne		
	<b>Da carta agroecologica:</b> area agricola con buona dotazione degli elementi caratterizzanti il paesaggio		
	<b>Da carta Unità di Paesaggio locali:</b> Mup 9 - ambito del margine appenninico occidentale		
N° ESEMPLARI			
STATO CONSERVATIVO	Tipologia filare	Solo gelsi	X
		Gelsi + sp. Autoctone	
		Gelsi + sp. alloctone	
	Stato vegetativo	Buono	X
		Minacciato e/o sofferente	