

PROSPETTO OVEST

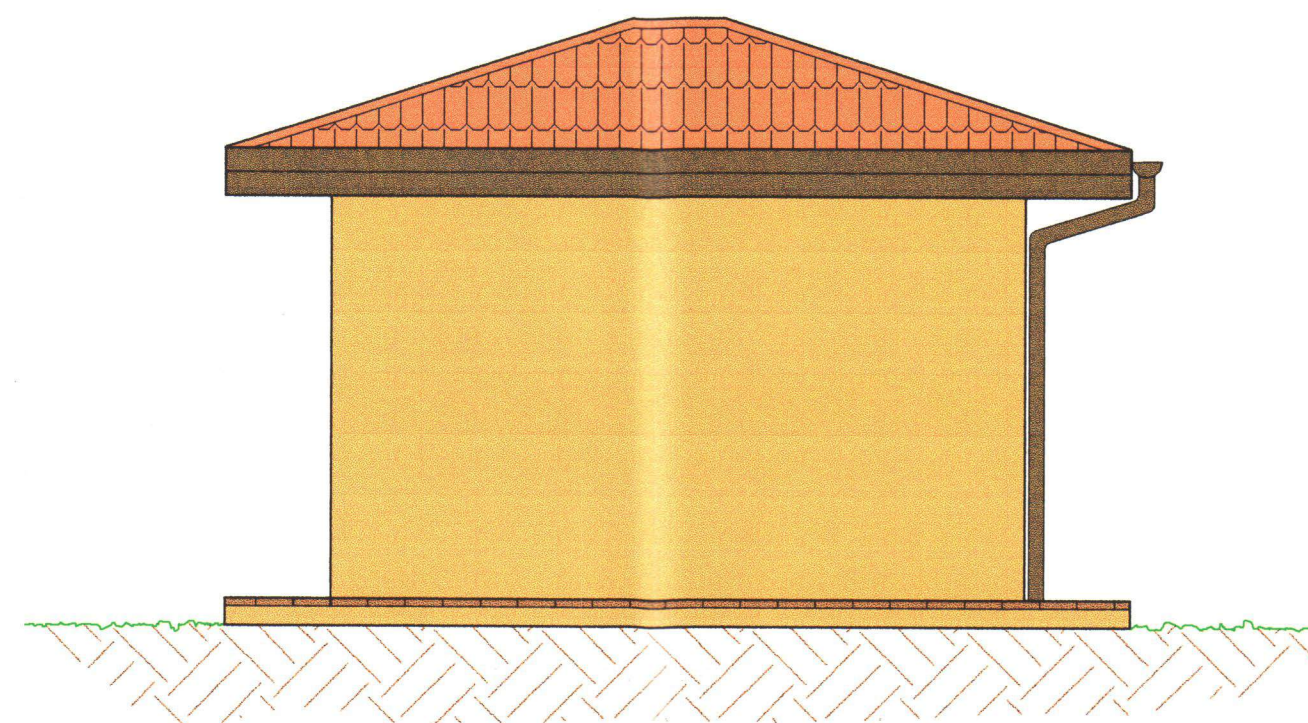

PROSPETTO EST

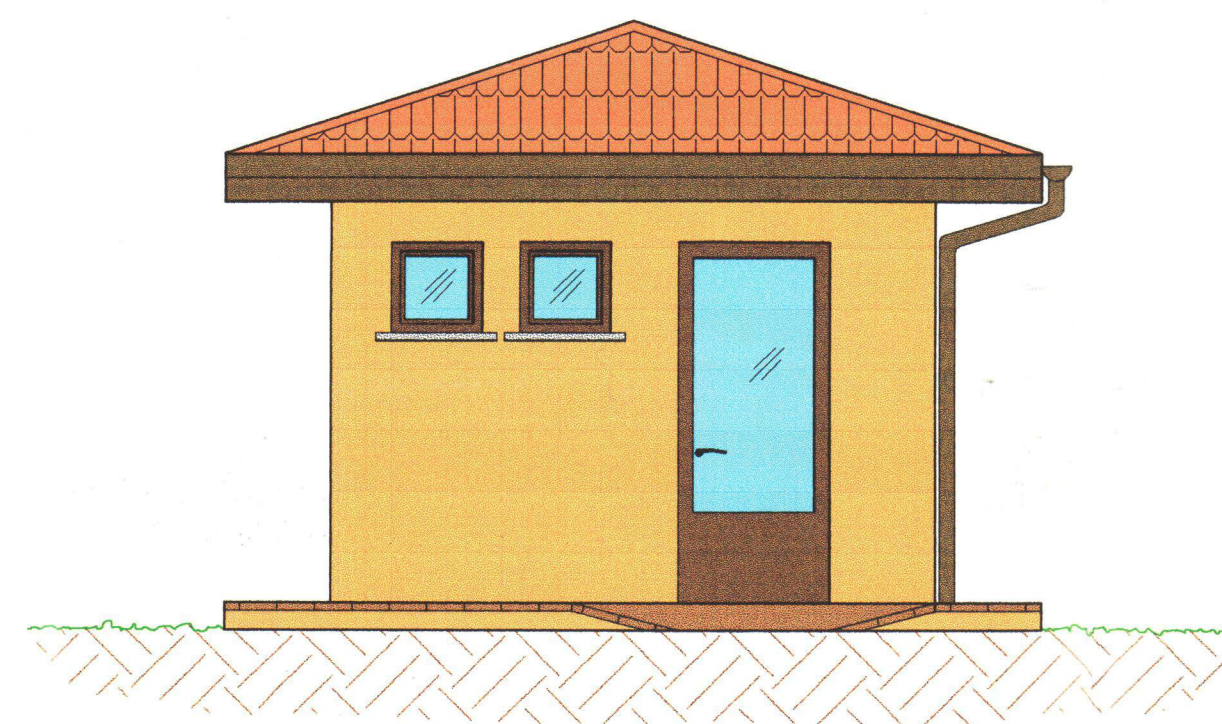

PROSPETTO SUD

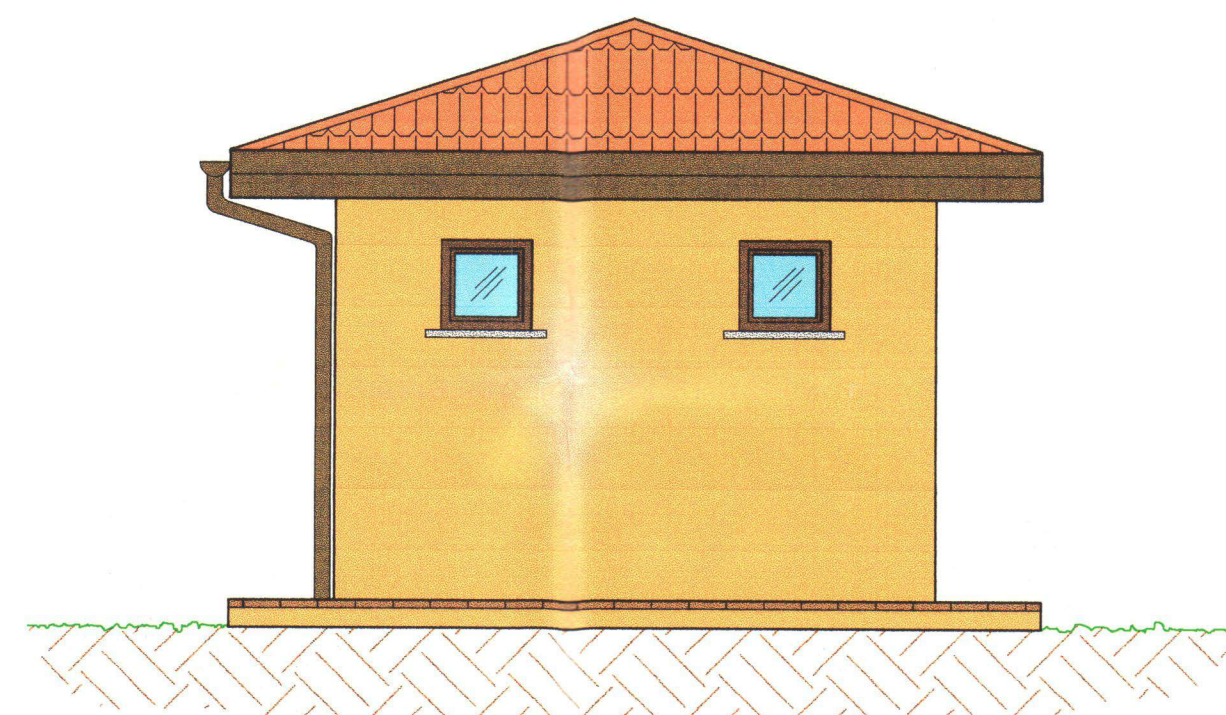

PROSPETTO NORD



SEZIONE A - A

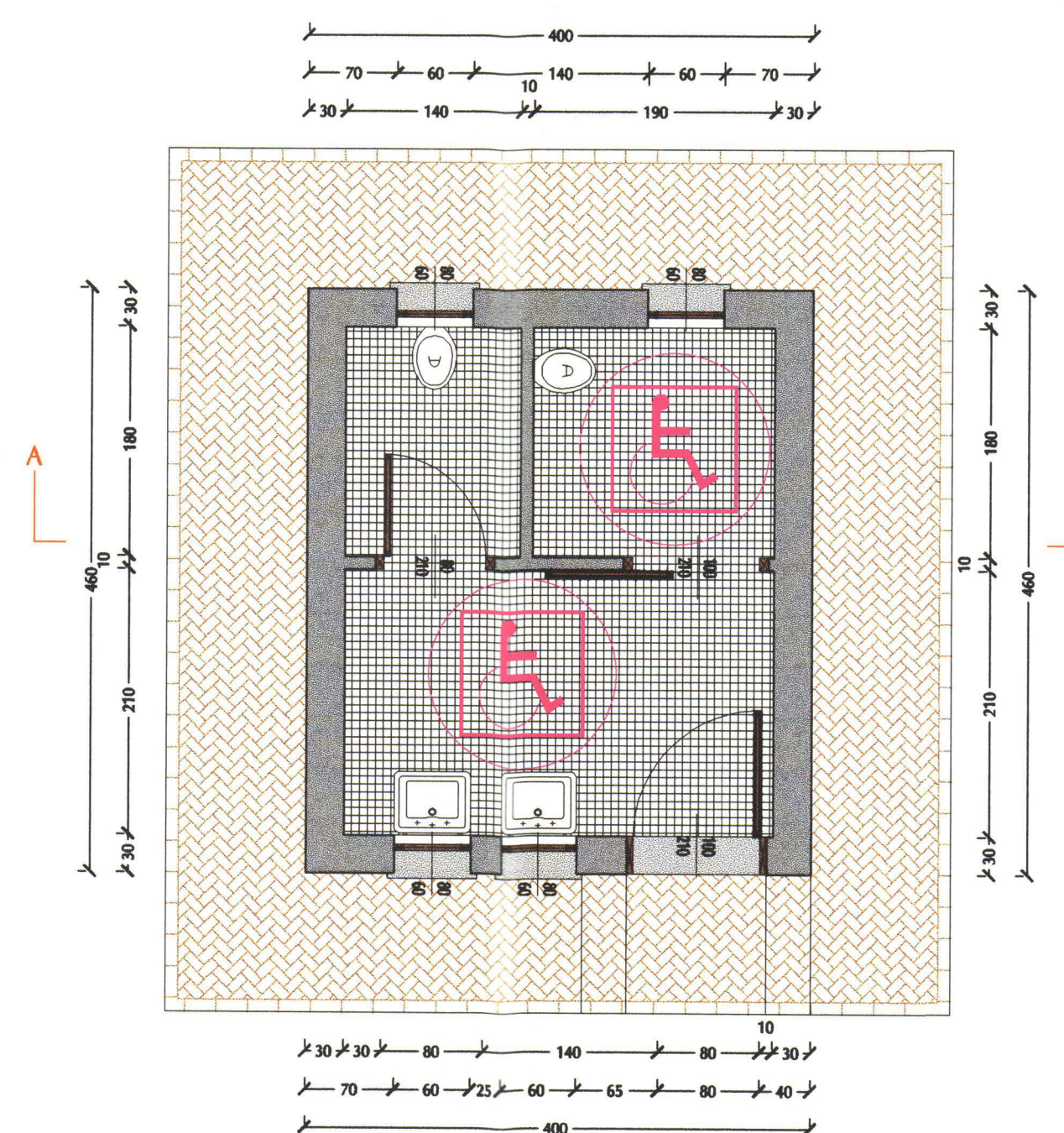

## LEGENDA

Manto di copertura	Coppi in laterizio
Davanzali finestra	Pietra arenaria Serena di colore grigio
Canali di gronda	Rame 6/10 mm
Porte e finestre esterne	Legno di colore naturale
Colore intonaco	Colore ocre (come da Piano Particolareggiato)

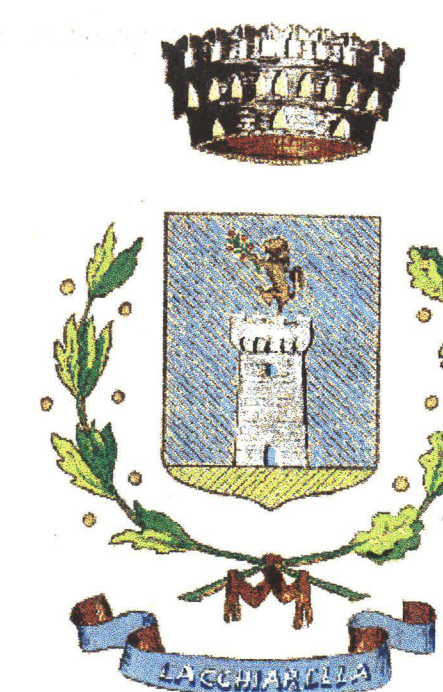
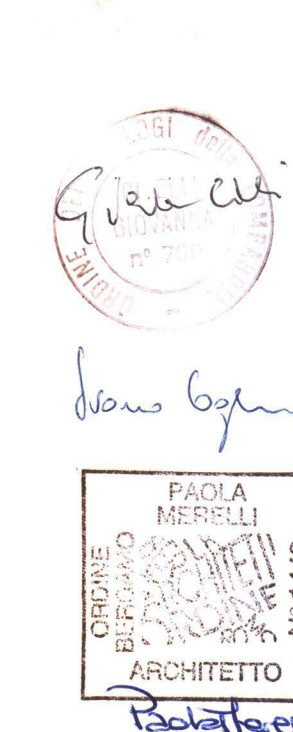

Ing. MARCO CANETTA  
della Provincia di Bergamo  
N° 1941

RELAZIONE <b>VOLUME1</b>	TAVOLA <b>16</b>	Umberto Locati, Geologo (OGL 818) Via Bergamo, 7 - PALOSCO 24050 BG Tel. +39 035.683.195 - +39 0338.807.4123 Fax +39 035.683.894
SCALA <b>1:50</b>	N° PROTOCOLLO <b>LAC01-98-UL</b>	

COMMITTENTE <b>AMMINISTRAZIONE COMUNALE DI LACCHIARELLA PROVINCIA DI MILANO</b>
--

GRUPPO DI LAVORO Ing. Marco Canetta Geol. Giovanna Civelli Geol. Marco Maggi Arch. Paola Merelli Dott. Ivano Ogliari
---

PROGETTO <b>PIANO DI RISANAMENTO IDRAULICO DEL LAGHETTO DELL'OASI DI LACCHIARELLA PROGETTO ESECUTIVO</b>	INFORMATIZZAZIONE <b>SOLUZIONI PER L'AMBIENTE</b>
---	--

OCCETTO <b>SERVIZI IGENICI AUSILIARI: PLANIMETRIE, SEZIONI E PROSPETTI</b>
---

VISTO 	DATA <b>31 AGOSTO 1998</b>	FILE <b>TAV16</b>
ELABORAZIONE INFORMATICA <b>DE TONI SIMONE</b>	SOFTWARE LICENCE <b>053 - 01002828</b>	

Via Artigiani, 1 - 24060 BRUSAPORTO (BG)  
Tel. +39 035.683.195 Fax. +39 035.683.894