ASSENTITO
PROSPETTO SUD

ASSENTITO
PROSPETTO EST

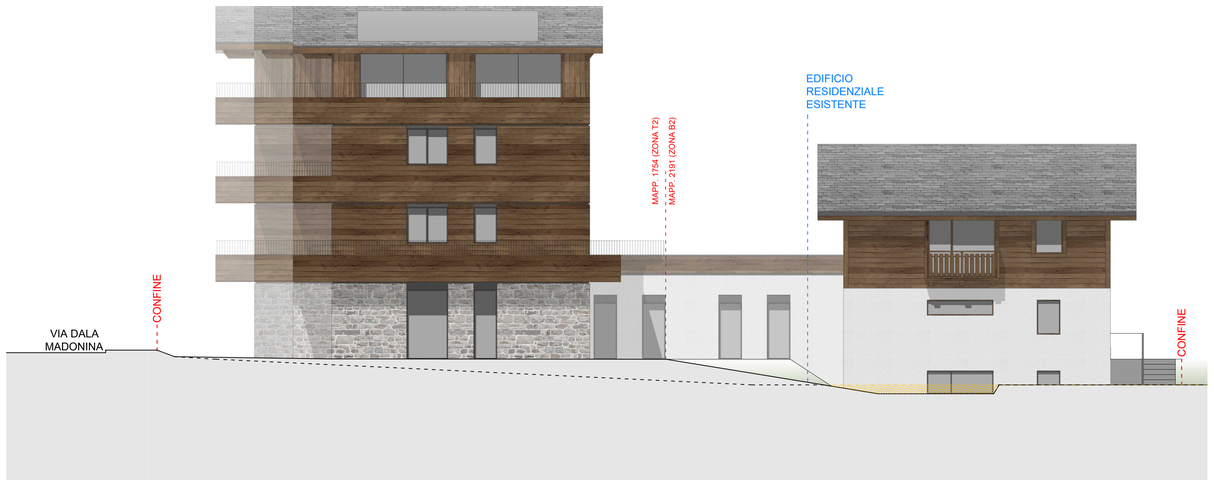

COMPARAZIONE
PROSPETTO SUD

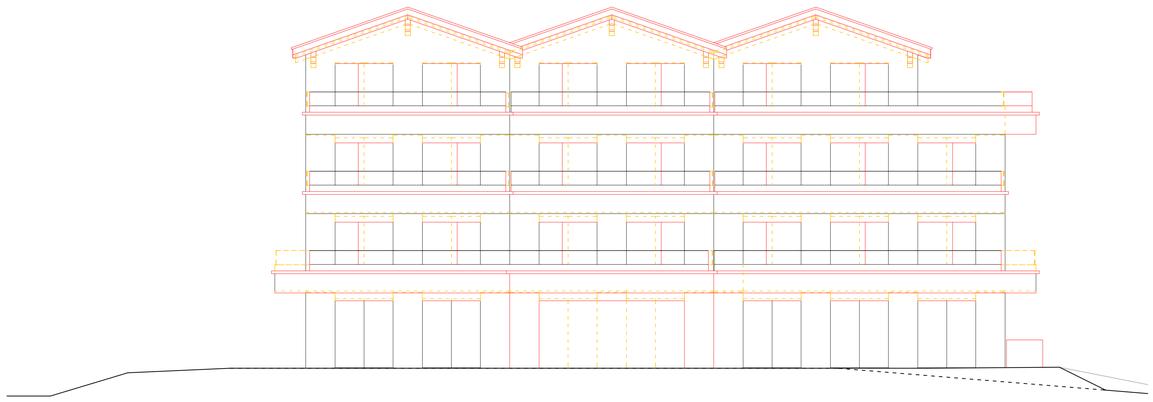

COMPARAZIONE
PROSPETTO EST

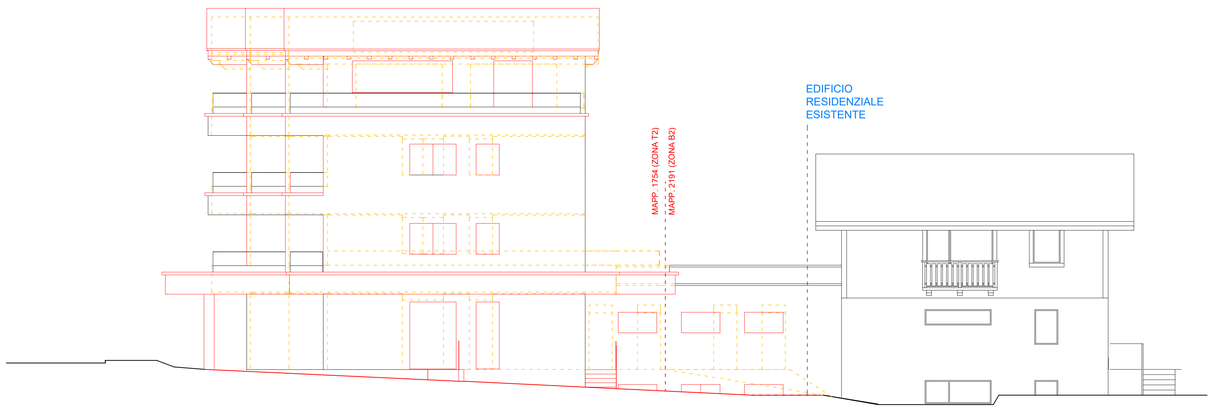

VARIANTE
PROSPETTO SUD

VARIANTE
PROSPETTO EST

LEGENDA:

- OPERE IN VARIANTE
- OPERE ASSENTITE DA NON REALIZZARE
- ANDAMENTO DEL TERRENO STATO DI FATTO

MATERIALI DI FACCIATA

1. MANTO DI COPERTURA IN ARDESIA
2. CANALI, PLUVIALI E SCOSSALINE IN METALLO COLORE ANTRACITE
3. RIVESTIMENTO PARETI CON TAVOLE IN LEGNO DI LARICE NATURALE GREZZO SPAZZOLATO
4. PARAPETTO BALCONE IN METALLO COLORE ANTRACITE
5. SERRAMENTI IN LEGNO-ALLUMINIO COLORE ANTRACITE E VETRATE TERMOISOLANTI
6. BASAMENTO CON FINITURA INTONACO GREZZO, COLORE DELLA GAMMA DELLE TERRE A RIPRESA DELL'ESISTENTE
7. ZOCCOLATURA IN PIETRA TIPO SERIZZO A RIPRESA DELL'ESISTENTE
8. PANNELLI SOLARI

via A. Volta 273
23010 Berbenno (SO)
tel 0342 493725 fax 0342 598584
e-mail: berbenno@studiolps.it
C.F. / P.IVA 00824740146

LABORATORIO DI PROGETTAZIONE SOSTENIBILE
STUDIO TECNICO ASSOCIATO

via Canton 278
23041 Livigno (SO)
tel/fax 0342 997549
e-mail: livigno@studiolps.it
C.F. / P.IVA 00824740146

DATA
19 Giugno 2025

DATA AGGIORNAMENTO
08 Luglio 2025

SCALA
1:100

SCALA STAMPA
10 = 100

TUTTI I DIRITTI SU QUESTA TAVOLA SONO RISERVATI AI TERMINI DI LEGGE; RIPRODUZIONE VIETATA

FILE
Lavori/L069-25/VARIANTE/dwg/Tavole

TAVOLA
08

COMMITTENTE
NIREAL SRL

PROGETTO
VARIANTE AL PDC 42-58/2025 PROT. N° 7234 DEL 07/03/2025 STRUTTURA TURISTICO RICETTIVA IN VIA DALA MADONINA A LIVIGNO CON MODIFICA EDIFICIO RESIDENZIALE ESISTENTE E PARCHEGGIO CONVENZIONATO

OGGETTO
PRATICA EDILIZIA
PROSPETTO SUD, PROSPETTO EST ASSENTITO, COMPARAZIONE E VARIANTE

PROGETTISTA
Geom. Matteo Mottini
m.mottini@studiolps.it
cell. 3382169231

PROGETTISTA
ordine architetti pianificatori paesaggisti e conservatori provincia di sondrio
architetto
ANSELMO FONTANA
n. 110