ASSENTITO
PROSPETTO NORD

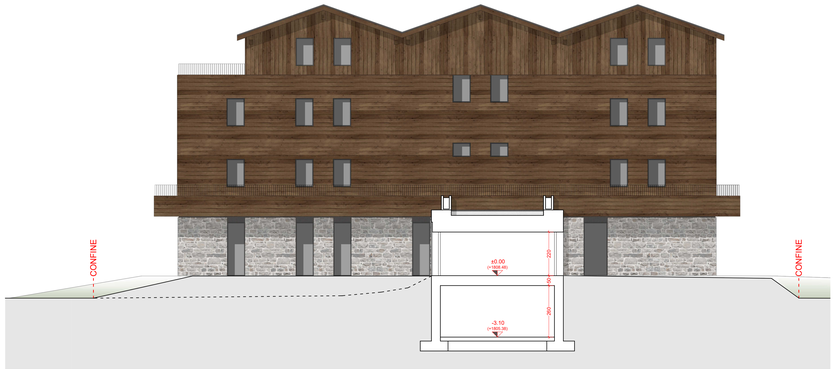

ASSENTITO
PROSPETTO OVEST

ASSENTITO
PROSPETTO SUD ABITAZIONE-SEZIONE F-F

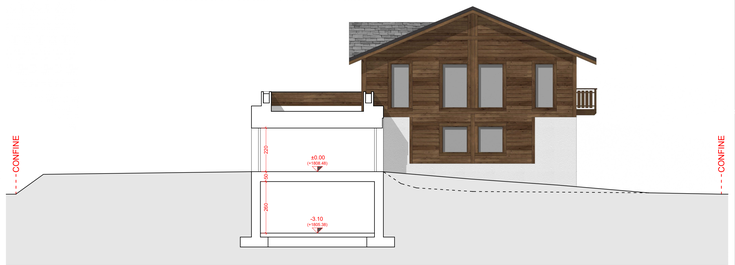

COMPARAZIONE
PROSPETTO NORD

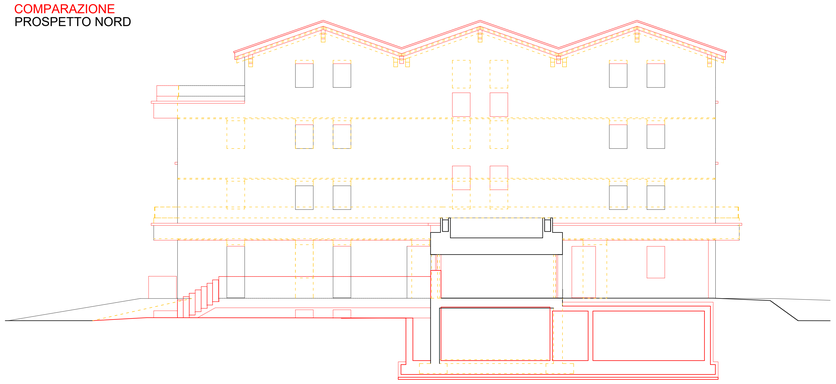

COMPARAZIONE
PROSPETTO OVEST

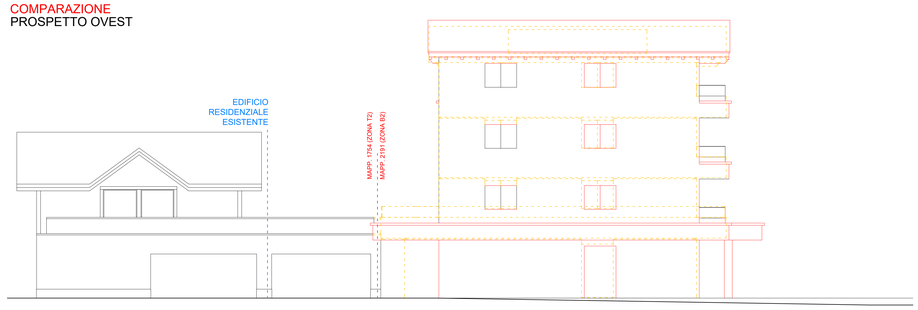

COMPARAZIONE
PROSPETTO SUD ABITAZIONE-SEZIONE F-F

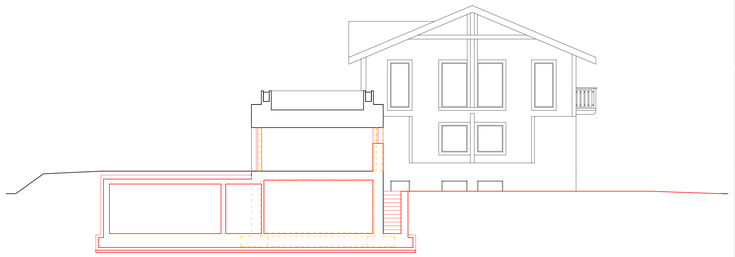

VARIANTE
PROSPETTO NORD

VARIANTE
PROSPETTO OVEST

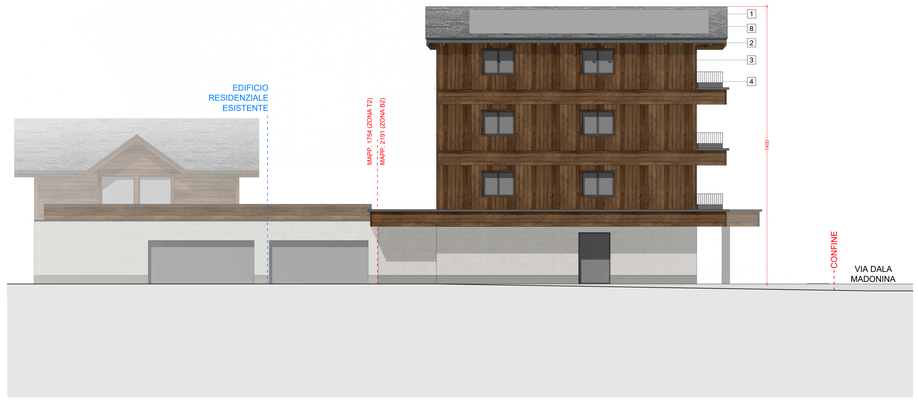

VARIANTE
PROSPETTO SUD ABITAZIONE-SEZIONE F-F

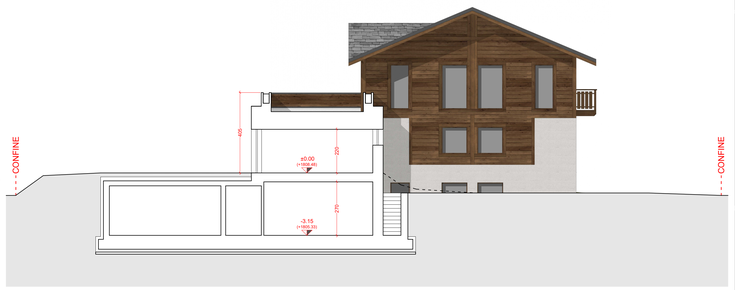

MATERIALI DI FACCIATA

1. MANTO DI COPERTURA IN ARDESIA
2. CANALI, PLUVIALI E SCOSSALINE IN METALLO COLORE ANTRACITE
3. RIVESTIMENTO PARETI CON TAVOLE IN LEGNO DI LARICE NATURALE GREZZO SPAZZOLATO
4. PARAPETTO BALCONE IN METALLO COLORE ANTRACITE
5. SERRAMENTI IN LEGNO-ALLUMINIO COLORE ANTRACITE E VETRATE TERMOISOLANTI
6. BASAMENTO CON FINITURA INTONACO GREZZO, COLORE DELLA GAMMA DELLE TERRE
7. ZOCCOLATURA IN PIETRA TIPO SERIZZO A RIPRESA DELL'ESISTENTE
8. PANNELLI SOLARI

LEGENDA:
- OPERE IN VARIANTE
- OPERE ASSENTITE DA NON REALIZZARE
- ANDAMENTO DEL TERRENO STATO DI FATTO

via A. Volta 273
23010 Berbenno (SO)
M 0342 493715 fax 0342 588584
e-mail: berbenno@studiopi.it
C.F. / P.IVA 00824740148

LABORATORIO DI PROGETTAZIONE SOSTENIBILE
STUDIO TECNICO ASSOCIATO

via Cantoni 278
23041 Livigno (SO)
telfax 0342 997549
e-mail: livigno@studiopi.it
C.F. / P.IVA 00824740148

DATA	19 Giugno 2025
DATA AGGIORNAMENTO	-
SCALA	1:100
SCALA STAMPA	10 = 100
TUTTI I DIRITTI SU QUESTA TAVOLA SONO RISERVATI AI TERMINI DI LEGGE. RIPRODUZIONE VIETATA	
FILE	Lavori\189-20\VARIANTE\dwg\Tavole
TAVOLA	09

COMMITTENTE
NIREAL SRL

PROGETTO
VARIANTE AL PDC 42-58/2025 PROT. N° 7234 DEL 07/03/2025 STRUTTURA TURISTICO RICETTIVA IN VIA DALA MADONINA A LIVIGNO CON MODIFICA EDIFICIO RESIDENZIALE ESISTENTE E PARCHEGGIO CONVENZIONATO

OGGETTO
PRATICA EDILIZIA
PROSPETTO NORD, PROSPETTO OVEST, PROSPETTO SUD ABITAZIONE-SEZIONE F-F ASSENTITO, COMPARAZIONE E VARIANTE

PROGETTISTA
Geom. Matteo Mottini
e-mail: mottini@studiopi.it

ORDINE DEGLI ARCHITETTI PIANIFICATORI PAESAGGISTI E CONSERVATORI DELLA PROV. DI SONDRIO
Geom. Matteo Mottini
n. 4231

PROGETTISTA
Arch. Anselmo Fontana
Architetto pianificatore
e conservatore
ORDINE DEGLI ARCHITETTI PIANIFICATORI PAESAGGISTI E CONSERVATORI DELLA PROVINCIA DI SONDRIO
architetto
ANSELMO
FONTANA
n. 110