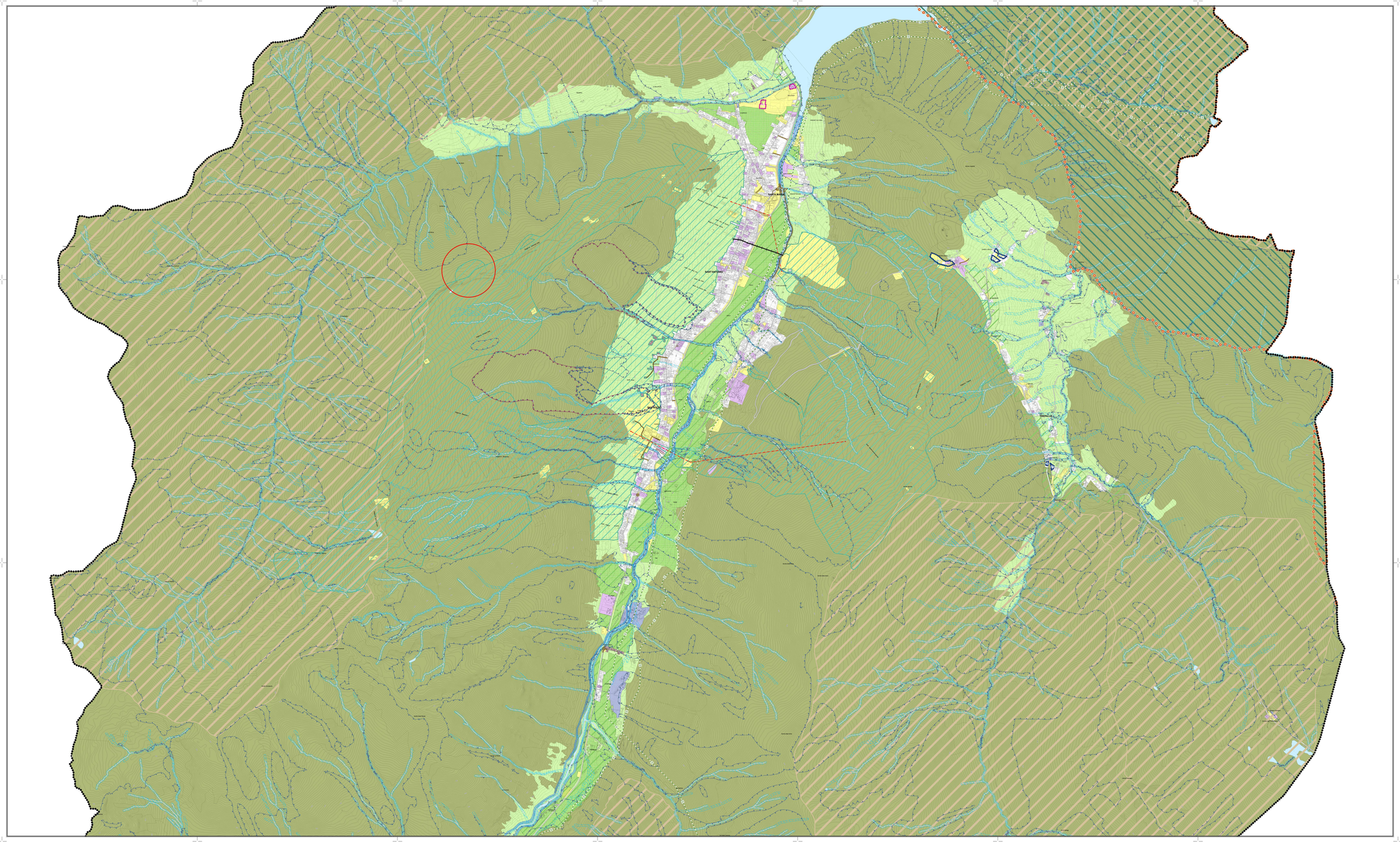

Legenda

Ambiti del tessuto urbano consolidato

- Zone miste dei nuclei di valore ambientale
- Zone a prevalente caratterizzazione produttiva
- Zone a prevalente caratterizzazione turistico/ricettiva
- Aree adibite a servizi pubblici e privati di interesse pubblico

Aree agricole

- Aree destinate all'agricoltura
- Aree agricole di versante

Aree di valore paesaggistico-ambientale ed ecologiche

- Parco nazionale dello Stelvio
- ZPS - Zone di Protezione Speciale
- ZSC - Zone speciali di conservazione
- Aree di naturalità fluviale (art.13 PTCP)
- Aree agricole di interesse strategico (art.43 PTCP)
- Varchi/ corridi paesistico ambientali (art.12 PTCP)

Ambiti assoggettati a specifica tutela

- Limite classi 4 di Fattibilità geologica - Aree ad alto rischio geologico (Vedi tavole della Componente Geologica)
- Zona 1 - PAI - PS Legge 267/1998 (Vedi tavole della Componente Geologica)
- Zona 2 - PAI - PS Legge 267/1998 (Vedi tavole della Componente Geologica)
- Vincolo di natura idraulica (Vedi tavole della Componente Geologica)

Azioni strategiche previste

- Ambiti di Trasformazione
- Ambiti di Rigenerazione
- Dominio sciabile
- Treno navetta sotterraneo
- Impianti di risalita di progetto
- Infrastrutture per la mobilità di progetto in galleria/sotterranee
- Previsioni viabilistiche di interesse locale
- Valorizzazione dei tracciati guida "SENTIERO ITALIA" e "VIA ALPINA"
- Individuazione modifica della Variante puntuale al PGT

Limiti amministrativi

- Confine comunale

N

STUDIOQUATTRO

PGT
VARIANTE PUNTUALE

DOCUMENTO DI PIANO

Comune di LIVIGNO
Provincia di Sondrio

ARCHITETTURA INGEGNERIA MISURE

ARCHITETTI
Enzo Scrosciaiolo
Cristina Bianchi
Silviano Molinetti

23023 **Chiavenna** (SO)
Via Dolzino, 2
Tel. 0343 37111
Fax 0343 33533
E-mail:uffici@studioquattro.it

23013 **Gravedona ed Uniti** (CO)
Via Trieste, 27
Tel. 0344 85114
Fax 0344 89700
E-mail:gravedona@studioquattro.it
P.IVA 00140820143

Progettista:
Arch.Silviano Molinetti

Sindaco:
Sig. Galli Remo

Segretario:
Dott. Pedranzini Cesare

ORDINE DEI TECNICI DIPLOMATI ED ESPERTI DI CHIAVENNA

n. 46

- VARIANTE PUNTUALE -

Variante puntuale adottata dal C.C. con delibera	n°	del	
Variante puntuale approvata dal C.C. con delibera	n°	del	
Pubblicazione sul BURL Serie Avvisi e Concorsi	n°	del	

PREVISIONI DEL DOCUMENTO DI PIANO

commessa: 897/CH

scala: 1:10.000

tavola: 3.2

Nome File:	Data:	Fase di lavoro:	Redatto:	Verif.:	Approv.:	Rev.:
3.2_PrevisioniDocumentoDiPiano_DPdiLivigno	Ottobre 19	STRATEGIA MOBILITÀ TRASPORTI	MOL	MOL	MI	1