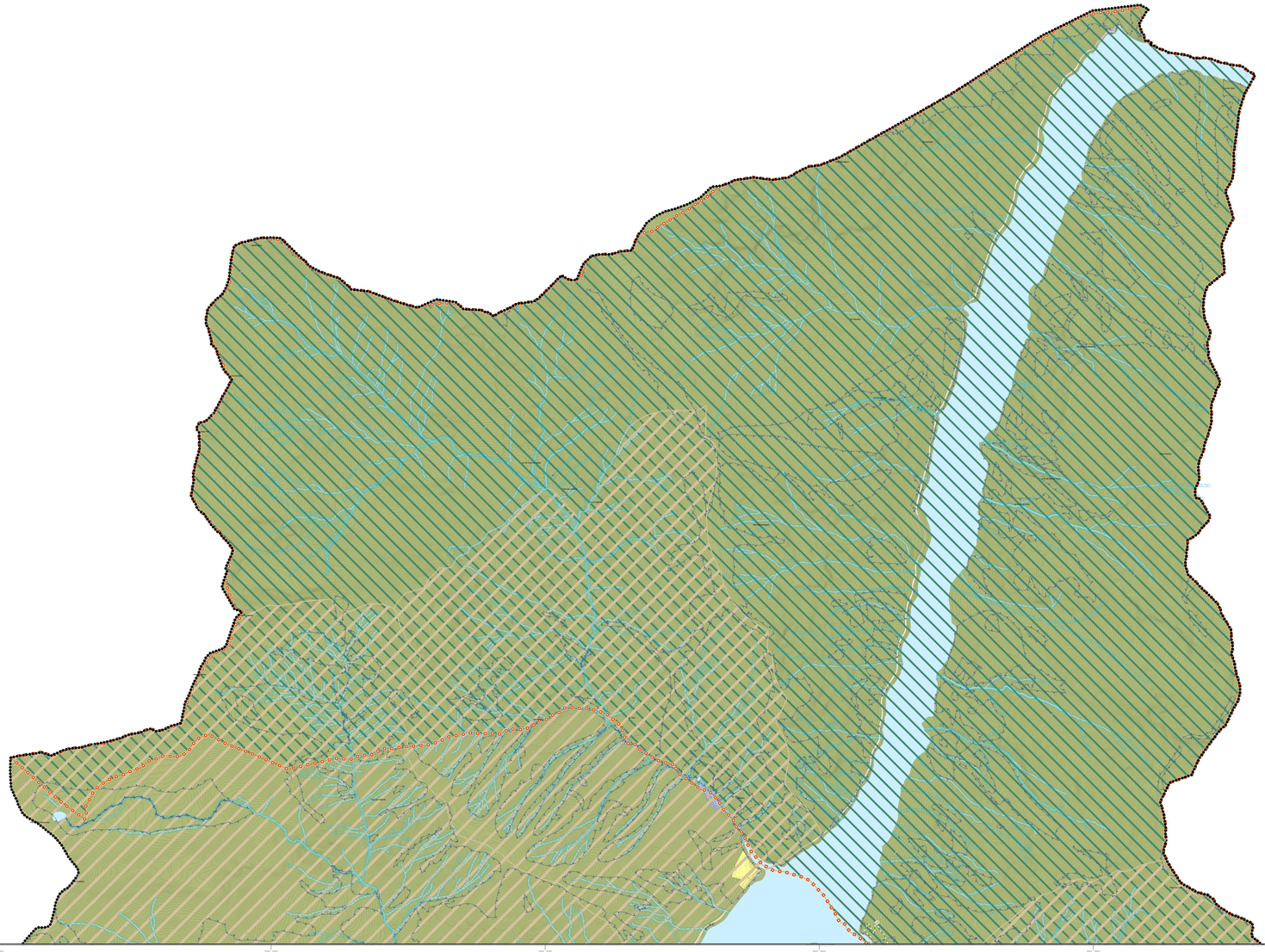

Legenda

Ambiti del tessuto urbano consolidato

- Zone miste dei nuclei di valore ambientale
- Zone a prevalente caratterizzazione produttiva
- Zone a prevalente caratterizzazione turistico/ricettiva
- Aree adibite a servizi pubblici e privati di interesse pubblico

Aree agricole

- Aree destinate all'agricoltura
- Aree agricole di versante

Aree di valore paesaggistico-ambientale ed ecologiche

- Parco nazionale dello Stelvio
- ZPS - Zone di Protezione Speciale
- ZSC - Zone speciali di conservazione
- Aree di naturalità fluviale (art.13 PTCP)
- Aree agricole di interesse strategico (art.43 PTCP)
- Varchi/ corridi paesistico ambientali (art.12 PTCP)

Ambiti assoggettati a specifica tutela

- Limite classi 4 di Fattibilità geologica - Aree ad alto rischio geologico (Vedi tavole della Componente Geologica)
- Zona 1 - PAI - PS Legge 267/1998 (Vedi tavole della Componente Geologica)
- Zona 2 - PAI - PS Legge 267/1998 (Vedi tavole della Componente Geologica)
- Vincolo di natura idraulica (Vedi tavole della Componente Geologica)

Azioni strategiche previste

- Ambiti di Trasformazione
- Ambiti di Rigenerazione
- Dominio sciabile
- Treno navetta sotterraneo
- Impianti di risalita di progetto
- Infrastrutture per la mobilità di progetto in galleria/sotterranee
- Previsioni viabilistiche di interesse locale
- Valorizzazione dei tracciati guida "SENTIERO ITALIA" e "VIA ALPINA"

Limiti amministrativi

- Confine comunale

N

STUDIOQUATTRO

PGT
SESTA VARIANTE

DOCUMENTO DI PIANO

Comune di LIVIGNO
Provincia di Sondrio

ARCHITETTURA INGEGNERIA INTERNI

ARCHITETTI
Enzo Scrosciatiello
Silvano Molinetti
Stefano Molinetti

23023 **Chiavenna** (SO)
Via Bernardino Rodolfi, 7
Tel. 0343 33033
Fax 0343 33033
E-mail:info@studioquattro.it

23013 **Gravedona ed Uniti** (CO)
Via Trieste, 27
Tel. 0344 85114
Fax 0344 85114
E-mail:info@studioquattro.it
P.IVA 00140020140

Progettista:
Arch.Silvano Molinetti

Sindaco:
Sig. Galli Remo

Segretario:
Dott. Pedranzini Cesare

Dott. Arch. Silvano Molinetti
Ordine degli Architetti Pianificatori Paesaggisti e Conservatori della provincia di Sondrio
n. 46

"5° VARIANTE_AREE PUBBLICHE"			
1° Variante adottata dal C.C. con delibera	n° 18	del	30.03.2020
2° Variante approvata dal C.C. con delibera	n° 42	del	24.07.2025
Pubblicazione sul BURL Serie Avvisi e Concorsi	n°	del	

PREVISIONI DEL DOCUMENTO DI PIANO

commessa: 860/CH | scala: 1:10.000 | tavola: 3.1

ARCHIVIO BENI ECONOMICI_CARTOGRAFIA_PIANO CINQUENNIO

Nome File	Data	Fase di lavoro	Redatto	Verif.	Approv.	Rev.
3a-01_PrevisioniDocumentoDiPiano_2025.aec	Novembre 25	AVVIO DEL PROCEDIMENTO/ISTRUTTORIA	eng	eng	ar	1
3a-01_PrevisioniDocumentoDiPiano_2025.aec	Marzo 26	ADOZIONE	eng	eng	ar	1
3a-01_PrevisioniDocumentoDiPiano_2025.aec	Luglio 26	APPROVAZIONE	eng	eng	ar	1