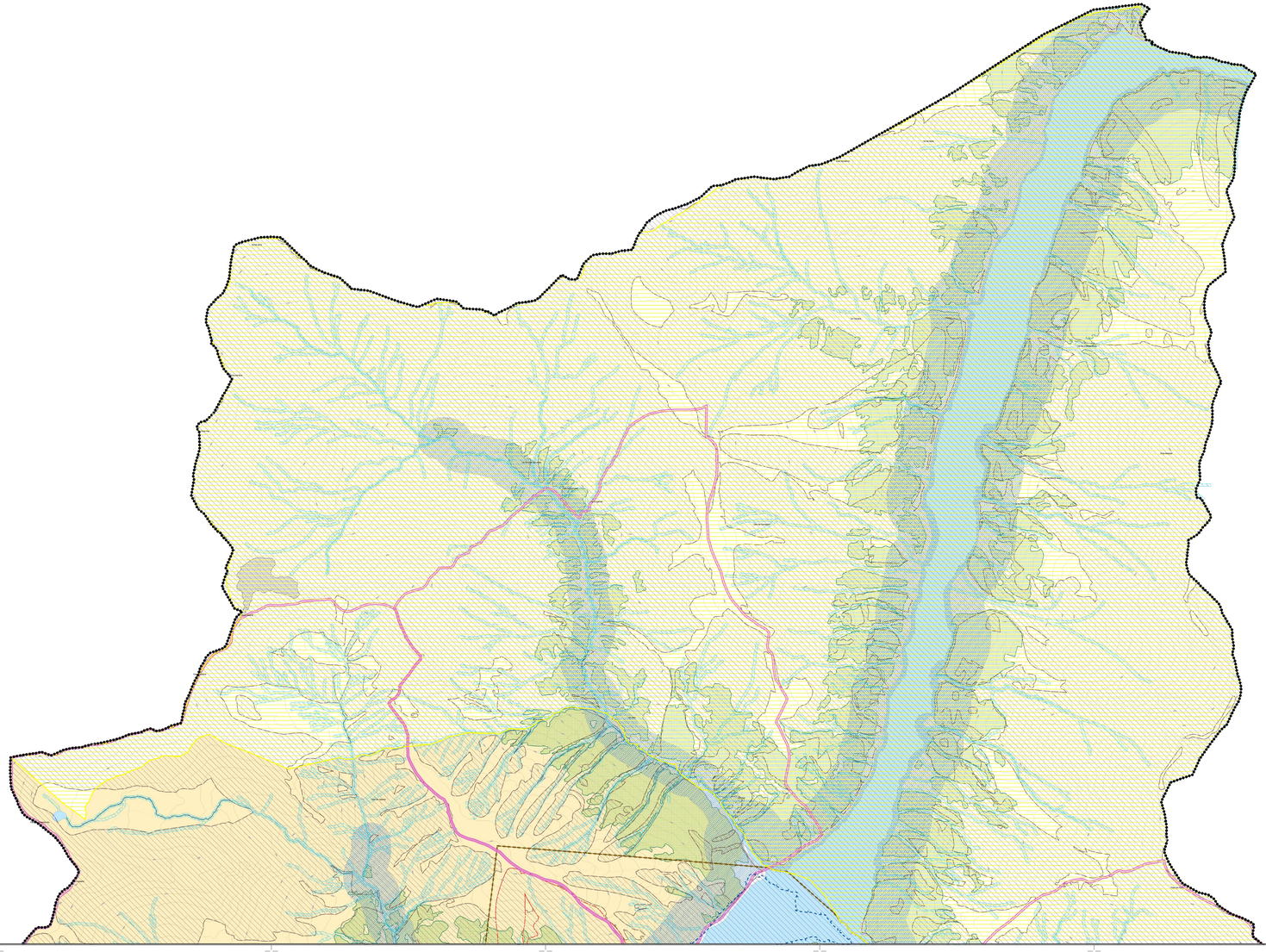

Legenda

Beni culturali oggetto di vincolo_D.Lgs 42/04 art.10

Beni culturali oggetto di vincolo specifico con decreto_D.Lgs 42/04 art.10

Immobili ed aree di notevole interesse pubblico_D.Lgs 42/04 art.136

Territori contermini ai laghi tutelati_D.Lgs 42/04 art.142b

Ambito di tutela paesaggistica dei corsi d'acqua_D.Lgs 42/04 art.142c

Territori alpini_D.Lgs 42/04 art. 142d coprono tutto il territorio comunale

Ghiacciai e circhi glaciali_D.Lgs 42/04 art 142e

Territori coperti da foreste e da boschi_D.Lgs 42/04 art 142g
(da Piano di Indirizzo Forestale vigente)

* Questi ambiti rappresentati sono stati desunti dal S.I.B.A. - Sistema Informativo Beni Ambientali - sono da considerarsi indicativi e non hanno carattere probatorio; non sono stati adeguati ai limiti amministrativi ed alla cartografia utilizzata per la stesura del PGT

ZSC_Zone speciali di conservazione

ZPS_Zone protezione speciale (Parco nazionale dello Stelvio)

Ambiti di elevata naturalità
art. 17 delle Normative del Piano Paesaggistico Regionale (PPR) del PTR
(nuova perimetrazione che comporta modifica a quella originale del PPR)

VINCOLI E CLASSI DI PERICOLOSITA' GEOLOGICA ED IDROGEOLOGICA

Vincolo idrogeologico ex R.D. 30/12/1923 n. 3267

Area di salvaguardia delle captazioni ad uso idropotabile

Vincoli di polizia idraulica ai sensi della D.G.R. X/4229 del 23 ottobre 2015

Valanghe

Aree con prescrizione di zona rossa per valanghe

Aree con prescrizione di zona blu per valanghe

Aree con prescrizione di zona gialla per valanghe

Aree 267 con prescrizione di zona gialla per valanghe

Aree a rischio molto elevato (L.267/1998)

Zona 1 del P.A.I.

Zona 2 del P.A.I.

Fattibilità geologica

Classe 4: Fattibilità con gravi limitazioni

Classe 4 - Fattibilità con gravi limitazioni

Classe 3: Fattibilità con consistenti limitazioni

Aree di frana Fq

Area di conoide Cp

Elettrodotti

Fascia di rispetto elettrodotto

Fascia di rispetto cimiteriale

Centro Abitato
(Nuovo Codice della Strada D.lgs.30.04.1992 n° 285 e D.P.R. 16.12.1992 n° 495)

Centro Abitato tratteggiato
(Nuovo Codice della Strada D.lgs.30.04.1992 n° 285 e D.P.R. 16.12.1992 n° 495)

Limiti amministrativi

Confine comunale

N

STUDIOQUATTRO

PGT
SESTA VARIANTE

DOCUMENTO DI PIANO

Comune di LIVIGNO
Provincia di Sondrio

ARCHITETTURA INGEGNERIA INTERNI

ARCHITETTI
Enzo Scaraiuzzolo
Silvano Molinetti
Stefano Molinetti

23023 **Chiavenna** (SO)
Via Bottonera, 7
Tel. 0343 37111
Fax 0343 32533
E-mail:chiavenna@studioquattro.it

23013 **Gravedona ed Uniti** (CO)
Via Trieste, 27
Tel. 0344 85111
Fax 0344 84740
E-mail:gravedona@studioquattro.it
P.IVA 00140250143

Progettista:
Arch.Silvano Molinetti

Sindaco:
Sig. Galli Remo

Segretario:
Dott. Pedranzini Cesare

n. 46

5° VARIANTE_AREE PUBBLICHE

1° Variante adottata dal C.C. con delibera	n° 18	del	30.03.2005
2° Variante approvata dal C.C. con delibera	n° 42	del	24.07.2025
Pubblicazione sul BURL Serie Avvisi e Concorsi	n°	del	

CARTA DEI VINCOLI

commessa: 860/CH

scala: 1:10.000

tavola: 4.1

Nome File:	Data:	Fase di lavoro:	Redatto:	Verif:	Approv:	Rev:
5v_Carte del Vincoli_DWG.dwg	Novembre 05	VALUTAZIONE AMBIENTALE STRATEGICA	arch	arch	ing	1
5v_C_Carte del Vincoli_DWG.dwg	Aprile 09	ADOZIONE	arch	arch	ing	1
5v_C_Carte del Vincoli_DWG.dwg	Luglio 09	APPROVAZIONE	arch	arch	ing	1

ARCHIVIO BENI ECONOMICI, CARTOGRAFIA, DISEGNO CAD NET