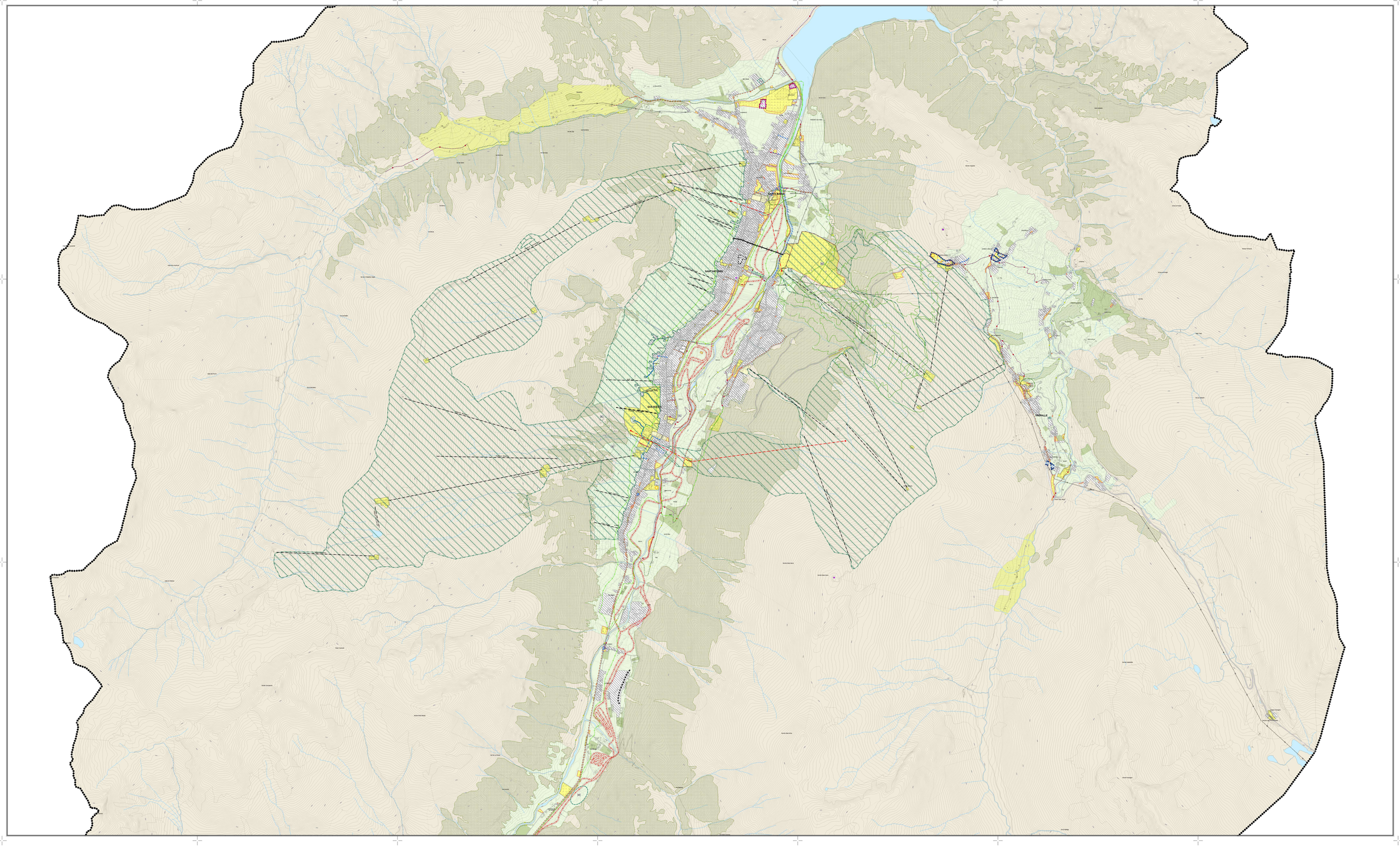

Legenda

AMBITI DISCIPLINATI DAL DOCUMENTO DI PIANO

- Ambiti di trasformazione (art.17)
- Ambiti di rigenerazione (art.18)

AMBITI DEL TESSUTO URBANO CONSOLIDATO

- Aree del tessuto urbano consolidato

Aree per servizi

- F1 - Aree per attrezzature pubbliche e di interesse pubblico e generale (art.52)
  - *Ac - Aree per attrezzature pubbliche*
  - *Is - Aree per l'istruzione*
  - *P - Aree per i parcheggi pubblici*
  - *VPA - Aree per il verde pubblico attrezzato*
  - *SP - Aree per snow park*
  - *Eliporto*
- F2 - Aree per attrezzature private di interesse pubblico (art.53)
- n° Numero scheda dei servizi esistenti (vedi allegato B1)
- xx Perimetro aree per servizi di progetto

NORME DI CARATTERE GENERALE

- Vincolo cimiteriale (art.71)

INFRASTRUTTURE, RETI E MANUFATTI

- Nuova sede stradale in galleria - Passo del Bernina e l'area del Diavolezza (art.82)
- Nuove sedi stradali (art.83)
- Rete di distribuzione energia elettrica (art.84)
- Antenne e impianti di comunicazione (art.85)
- Funicolare sotterranea (art.86)
- Vallo di protezione valanghe
- Allargamento stradale/marciapiedi e percorsi pedonali (art.27)

AMBITI A PRESCRIZIONE SPECIFICA

- Aree boscate (Piano di Indirizzo Forestale)

Norme per il Dominio Sciabile

- Dominio sciabile (art.59)
- Impianti di risalita esistenti (art.60)
- Impianti di risalita di progetto (art.60)
- Pista da sci di fondo (art.61)
- Fascia di inedificabilità (art.61)
- Percorsi pedonali e passeggiate (art.62)
- Sentieri per mountain bike (art.62)
- Piste ciclabili (art.62)
- Nuove previsioni di piste ciclabili (art.62)

AMBITI DESTINATI ALL'ATTIVITA' AGRICOLA

- E1 - Aree agricole comunali a prateria (art.55)
- E2 - Aree agricole trasformabili (art.56)
- E3 - Aree agricole di versante (art.57)
- E4 - Aree agricole di valore testimoniale con nuclei ed edifici percettivamente omogenei (art.58)

SOVRASIMBOLI

- Delimitazione ambito con simbologia specifica
- [#] Vedi articolo 42 comma 7
- [¥] Vedi articoli: 55 comma 10
- [&] Vedi articoli: 52 comma 6, 55 comma 11, 57 comma 10
- [¢] Vedi articolo 55 comma 11
- [ß] Vedi articolo 55 comma 11
- [§] Vedi articolo 57 comma 8
- [%] Vedi articolo 69
- [TEC] Vedi articolo 70
- PCC - Aree soggette a Permesso di Costruire Convenzionato (art.50)
- PII - Aree soggette a Programma Integrato di Intervento (art.70bis)

Limiti amministrativi

- Confine comunale

N

STUDIOQUATTRO

PGT
SESTA VARIANTE

PIANO DEI SERVIZI

Comune di LIVIGNO
Provincia di Sondrio

ARCHITETTURA INGEGNERIA AMBIENTE

ARCHITETTI
Arch. Bruno Molinelli
Ing. Cesare
Dottor Agronomo
Silvano Molinelli

23023 **Chiavenna** (SO)
Via Dolzino, 2
Tel. (+39) 0343 32157
Fax (+39) 0343 32157
E-mail:ufficio@studioquattro.it

23010 **Grosotto** (**at Unità** (CO))
Via Roma 85/A
Tel. (+39) 0342 845 425
E-mail:info@studioquattro.it
P.IVA: 00143220143

Progettista:
Arch.Bruno Molinelli

Ordine degli Architetti Pianificatori Paesaggisti e Conservatori della provincia di sondrio
n. 46

Sindaco:
Sig. Galli Remo

Segretario:
Dott. Pedrazzini Cesare

- 6° VARIANTE_AREE PUBBLICHE -

1° Variante adottata dal C.C. con delibera	n° 18	del 31.03.2025
1° Variante approvata dal C.C. con delibera	n° 42	del 24.07.2025
Pubblicazione sul BURL Serie Avvisi e Concorsi	n°	del .....

SISTEMA DEI SERVIZI

commessa:	scala:	tavola:
860/CH	1:10.000	8.2

Nome File:	Data:	Fase di lavoro:	Redatto:	Verif:	Approv:	Rev:
1a-2.2_Servizi-Vincoli-v_DtPr.pun	Novembre 24	VALUTAZIONE AMBIENTALE STRATEGICA	MCS	MCS	BM	1
1a-2.2_Servizi-Vincoli-v_DtPr.pun	Giugno 25	ADOZIONE	MCS	MCS	BM	1
1a-2.2_Servizi-Vincoli-v_DtPr.pun	Luglio 25	APPROVAZIONE	MCS	MCS	BM	1

ARCHITETTI - PIANIFICATORI - PAESAGGISTI - CONSERVATORI • STUDIO QUATTRO