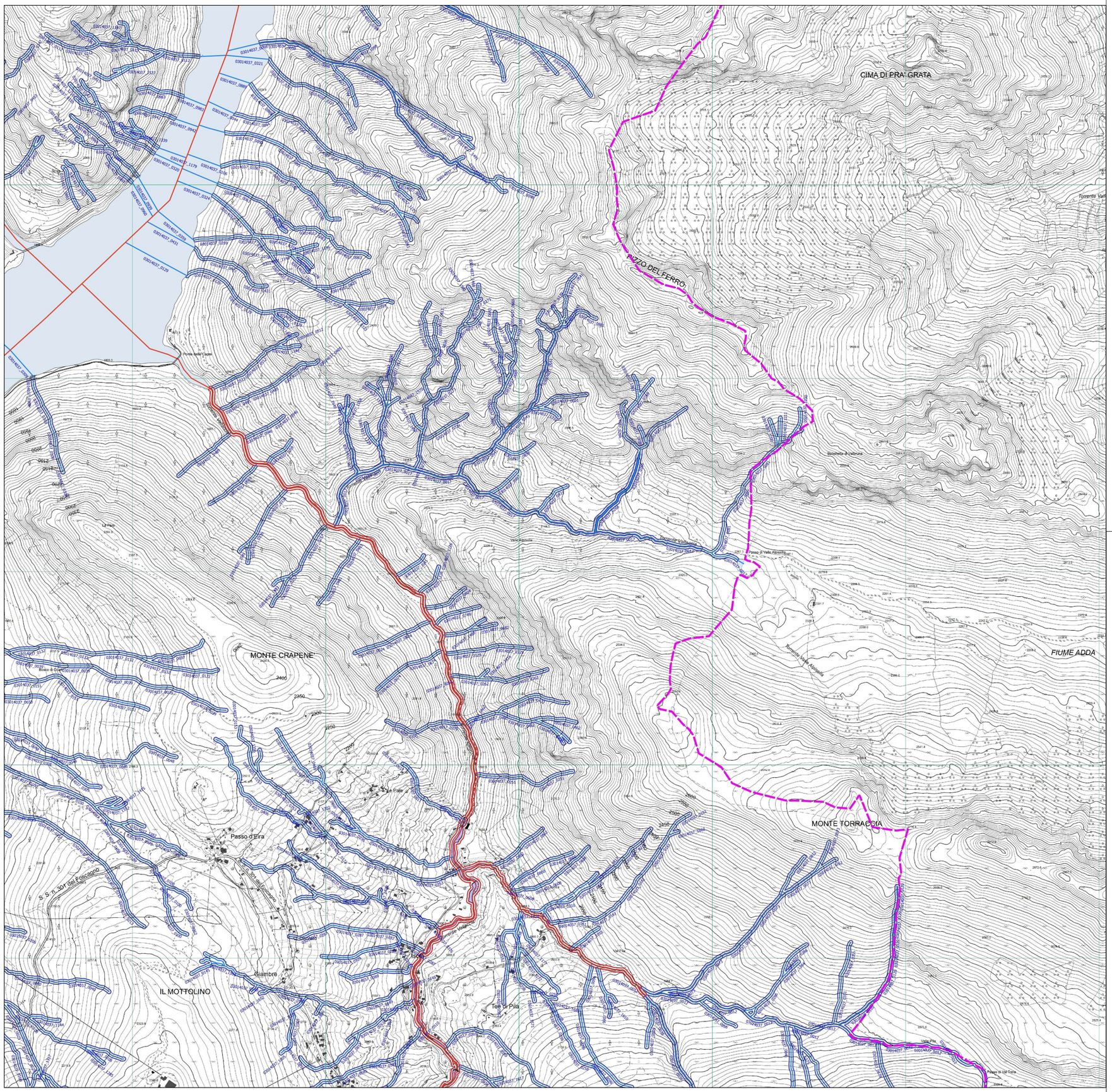

Legenda

- Alveo del reticolo idrografico principale
- Alveo del reticolo idrografico minore
- Area tra le sponde reticolo idrografico principale
- Area tra le sponde reticolo idrografico minore
- Fascia di rispetto reticolo idrografico principale
- Fascia di rispetto reticolo idrografico minore
- Fascia di rispetto del reticolo idrografico minore derogata a 5 m a seguito di studio idraulico di dettaglio
- Laghi
- Confine comunale

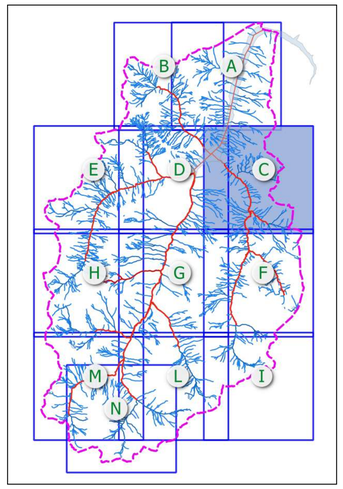

REGIONE LOMBARDIA

COMUNE DI LIVIGNO

DOCUMENTO DI POLIZIA IDRAULICA

Ai sensi della DGR N° XII/3668 del 16 dicembre 2024
"Riordino dei reticoli idrici di Regione Lombardia e revisione dei canoni di polizia idraulica.
Aggiornamento della D.G.R. 18 dicembre 2023 n. XII/1615 e dei relativi allegati tecnici"

Allegato A - Elaborato Tecnico

Committente: **Comune di Livigno (SO)**	*Tavola:* **2**
Progettisti: **Studio di Consulenza Geologica GEO 3** **Via Bosatta, 4 - SONDRIO** **Geologi D. Grossi & G. Conforto**	*Quadro:* **C**
	Scala: **1:10.000**
GEO 3 STUDIO DI CONSULENZA GEOLOGICA	*Data:* **settembre 2017**
	Aggiornamento: **giugno 2025**

Oggetto:

FASCE DI RISPETTO del RETICOLO IDRICO del TERRITORIO COMUNALE