LONATE POZZOLO

POLIZIA LOCALE

Controllo abbandono/scarico incontrollato dei rifiuti 2025

Tipo	Gennaio	Febbraio	Marzo	Aprile	Maggio	Giugno	Luglio	Agosto	Settembre	Ottobre	Novembre	Dicembre	Totali
Controlli	**5**	**3**	**6**	**4**	**6**	**3**	**2**	**6**					**35**
Sanzioni applicate	**-**	**-**	**-**	**2**	**-**	**-**	**-**	**-**					**2**

I controlli rendicontati in questa tabella sono quelli che vengono effettuati a seguito di segnalazioni o di iniziativa della Polizia Locale durante il servizio, relativi allo abbandono di rifiuti al di fuori del “circuito della raccolta differenziata porta a porta”.
I tipi di rifiuti che vengono segnalati e controllati sono sia i rifiuti solidi urbani sia quelli definiti speciali, inerti, pericolosi secondo le definizioni dettate dal D.L.vo 152/2006 (Norme in materia ambientale).
L’ispezione del rifiuto è mirata alla ricerca del responsabile dell’abbandono che a volte viene identificato grazie all’impiego di strumenti tecnologici di ripresa delle aree maggiormente soggette agli scarichi ed agli abbandoni.
Anche in questo caso l’obiettivo che ci si pone è quello di arrivare ad avere il minor numero possibile di controlli perché ciò significherebbe assenza di scarichi incontrollati; dove rinvenuti, si cerca di individuarne il responsabile per applicare le sanzioni amministrative o penali in relazione al tipo di rifiuto abbandonato.

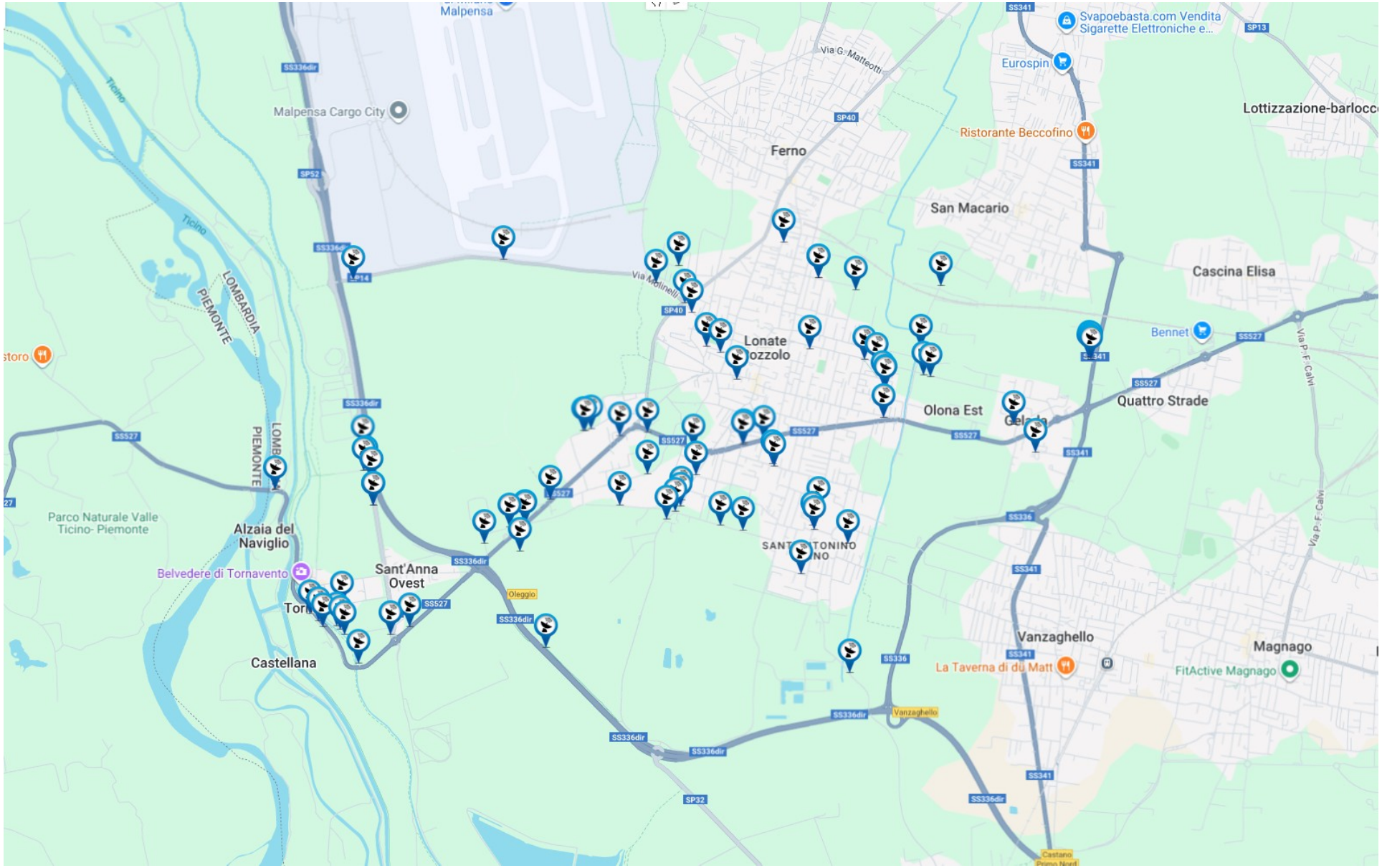
Malpensa
Malpensa Cargo City
Ticino
LOMBARDIA
PIEMONTE
Parco Naturale Valle Ticino- Piemonte
Alzaia del Naviglio
Belvedere di Tornavento
Sant'Anna Ovest
Castellana
Oleggio
Ferno
Via G. Matteotti
Via Molinelli
Lonate Pozzolo
San Macario
Svapoebasta.com Vendita Sigarette Elettroniche e...
Eurospin
Ristorante Beccofino
Lottizzazione-barlocc
Cascina Elisa
Bennet
Quattro Strade
Olona Est
Vanzaghello
La Taverna di du Matt
Magnago
FitActive Magnago
Via P. F. Calvi
SS336dir
SS527
SS341
SP40
SP52
SP14
SP13
SP32
SS336
Castano Primo Nord