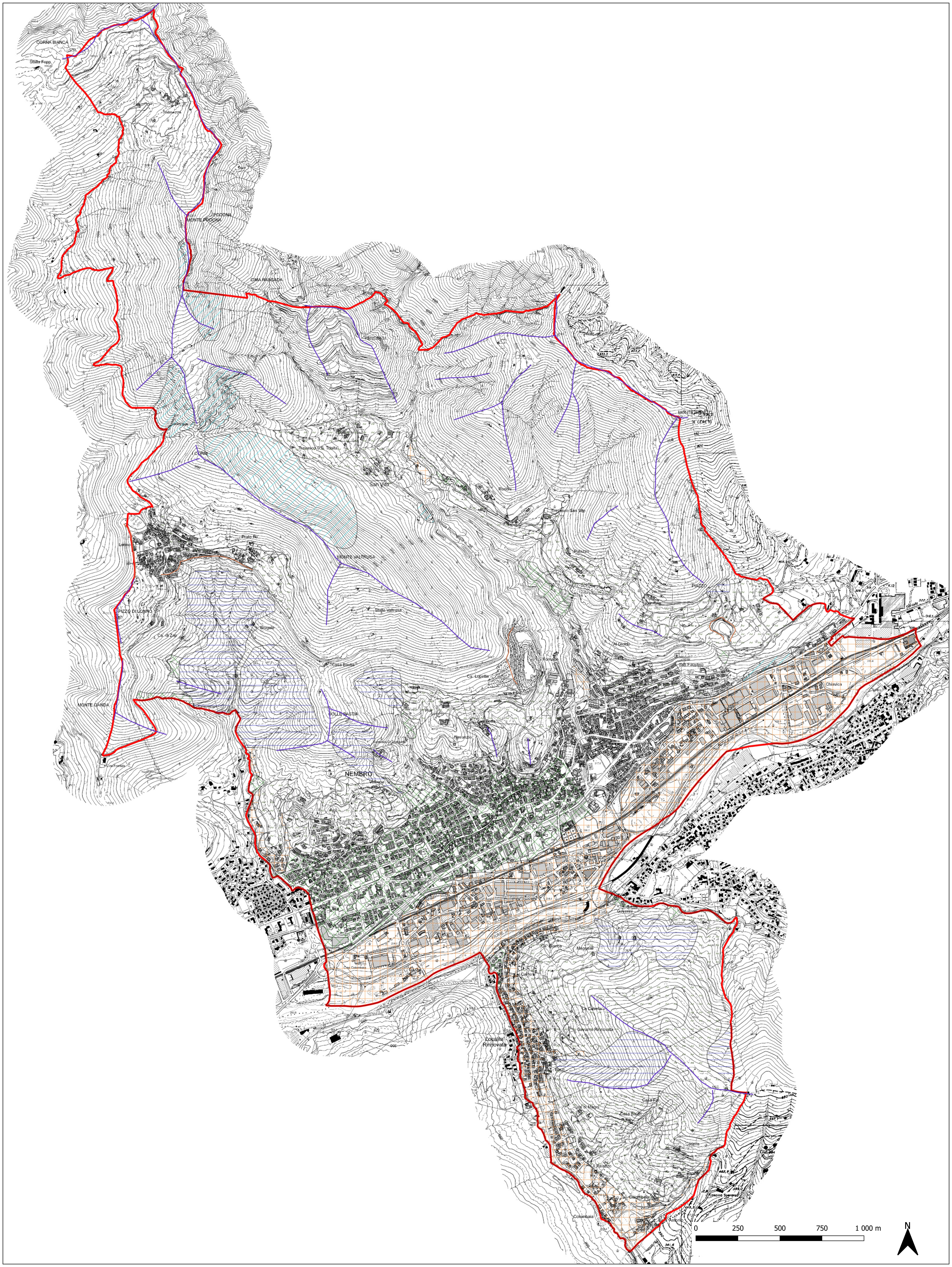

Legenda

- Confine Comunale

Pericolosità sismica locale

- Z1a - Zona caratterizzata da movimenti franosi attivi
- Z1b - Zona caratterizzata da movimenti franosi quiescenti
- Z1c - Zona potenzialmente franosa o esposta a rischio di frana
- Z2 - Zona con terreni di fondazione scadenti, riporti
- Z3a - Zona di ciglio > 10 m
- Z3b - Zona di cresta rocciosa e/o cucuzzolo
- Z4a - Zona di fondovalle con depositi alluvionali / fluvioglaciali
- Z4b - Zona pedemontana di falda di detrito e conoide
- Z4c - Zona morenica con depositi granulari e/o coesivi
- Z4d - Zona con presenza di argille residuali e terre rosse di orgine eluvio-colluviale
- Z3a - Zona di amplificazione morfologica di scarpata
- Z3b - Zona di amplificazione morfologica di creste/cocuzzoli

COMUNE DI NEMBRO

PROVINCIA DI BERGAMO

PIANO DI EMERGENZA COMUNALE

TITOLO ELABORATO

CARTA DELLA PERICOLOSITA' SISMICA

N.PRATICA	TIPOLOGIA	FASE PROGETTUALE	SCALA	ELABORATO
17_035	PEC	-	1:10000	**NE_F.8.a**

REVISIONE	DATA	DESCRIZIONE
0	Dicembre 2020	Prima emissione
1	-	-
2	-	-
3	-	-

PROGETTISTI

Studio G.E.A.
24020 RANICA (Bergamo)
Via La Patta, 30/D
Telefono e Fax: 035.340112
Email: gea@mediacom.it

Dott. Geol. SERGIO GHILARDI
iscritto all'O.R.G. della Lombardia n. 258

Dott. Ing. FRANCESCO GHILARDI
iscritto Ord. Ing. Prov. BG n. 3057