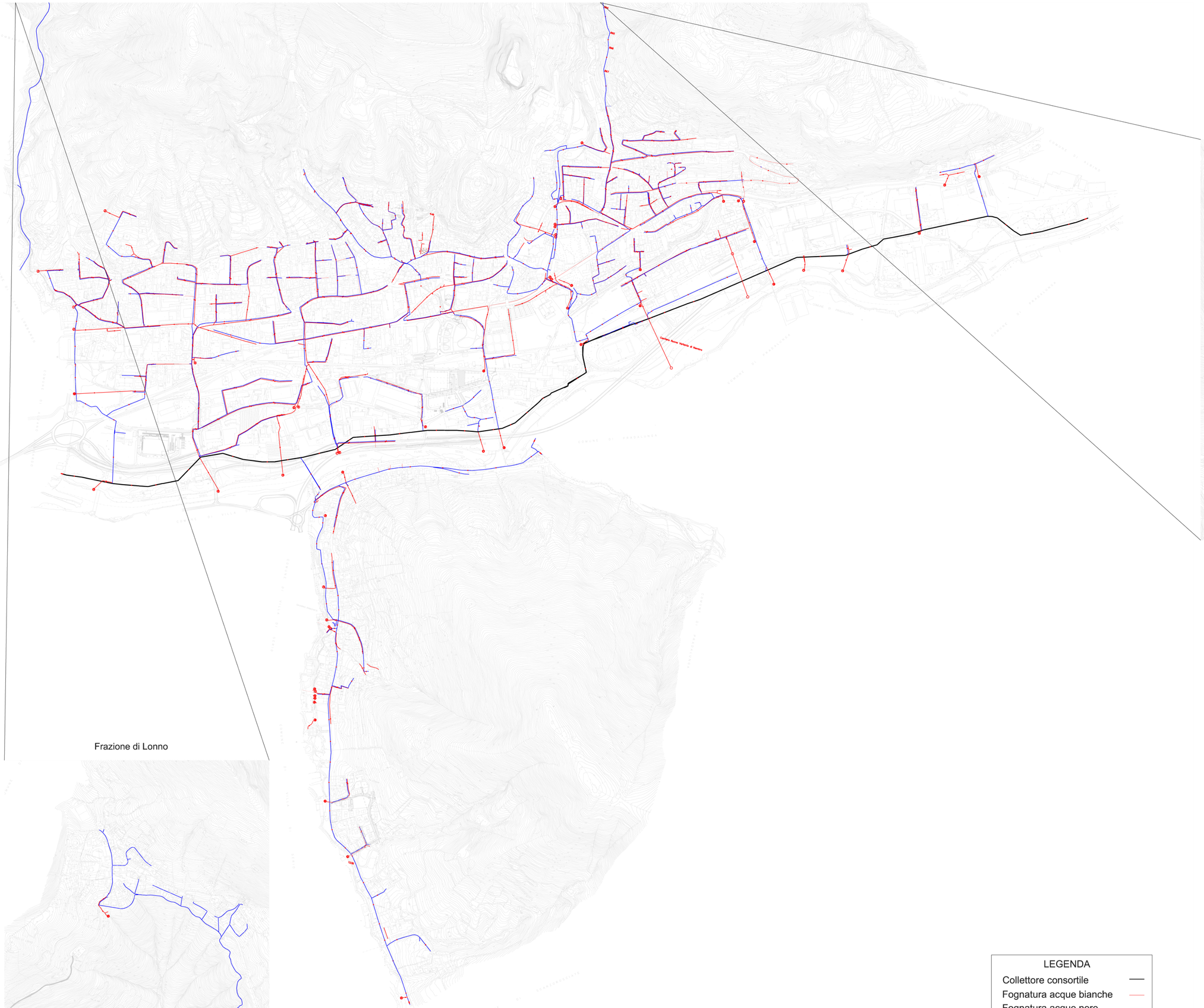

Località Trevasco

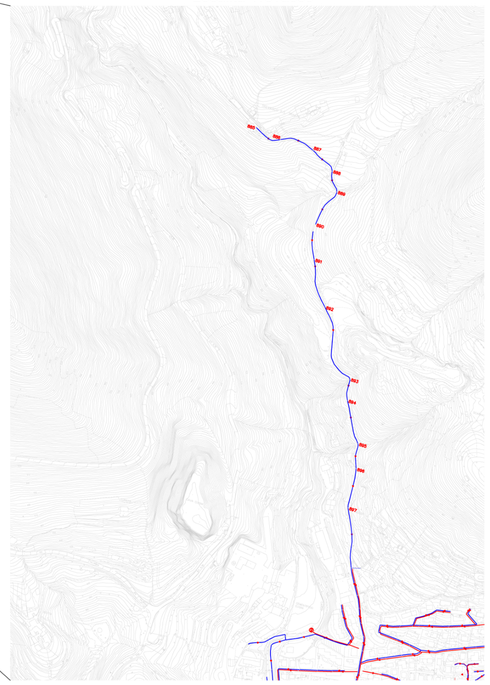

Frazione di Lonno

LEGENDA

- Collettore consortile
- Fognatura acque bianche
- Fognatura acque nere

Comune di Nembro
Provincia di Bergamo

Claudio Cancelli - sindaco -
Salvatore Alletto - segretario comunale -
Candida Mignani - assessore al territorio -

Piano di governo del territorio 2015

Adottato D.C.C. n° ... del ..... Approvato D.C.C. n° ... del ..... BURL N° ... del .....

Piano dei Servizi

Adottato D.C.C. n° 22 del 28/04/16 Approvato D.C.C. n° 43 del 26/10/16 BURL n° 50 del 14/12/16

05a Piano Urbano Generale dei Servizi del Sottosuolo Fognature

Fonte: UNIACQUE SpA scala 1:5.000

PROGETTO E COORDINAMENTO
arch. Domenico Leo

GRUPPO DI PROGETTAZIONE
geom. Francesco Carrara
urb. Sara Bertuletti
geom. Manuela Seno

PROCEDIMENTO V.A.S.
arch. Giorgio Baldizzone - responsabile
arch. Domenico Leo - autorità procedente
arch. Francesco Adobati - autorità competente