



COMUNE DI PELLEZZANO

PROVINCIA DI SALERNO

Piano di Recupero dei centri storici del
Comune di Pellezzano
Frazione Capezzano

Progettista: arch. Giuseppe Braione

Elaborato
Progetto: Prospetto via Amendola

Tavola n°	Scala	Data	Aggiornament
	1:100		

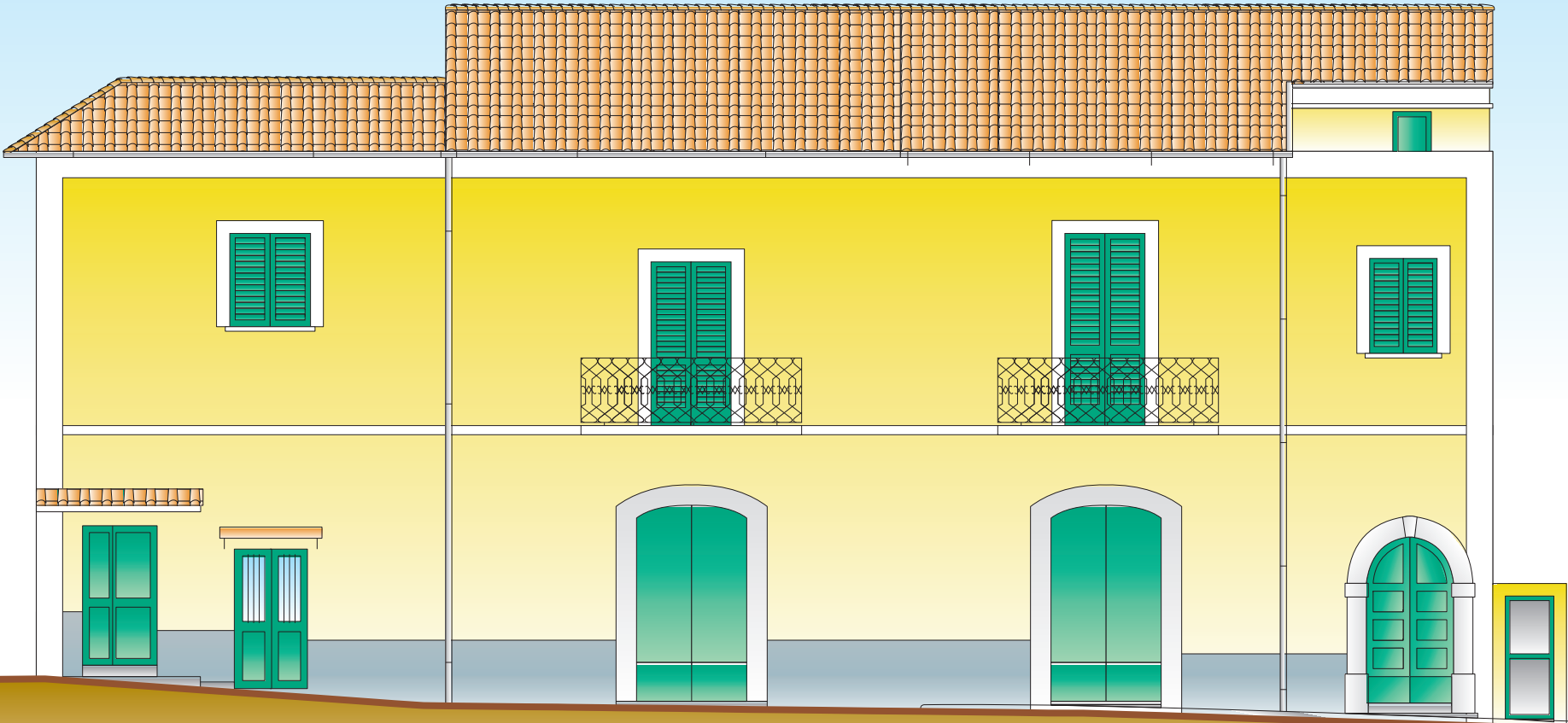

6c m8 100y



c23 m5 6y