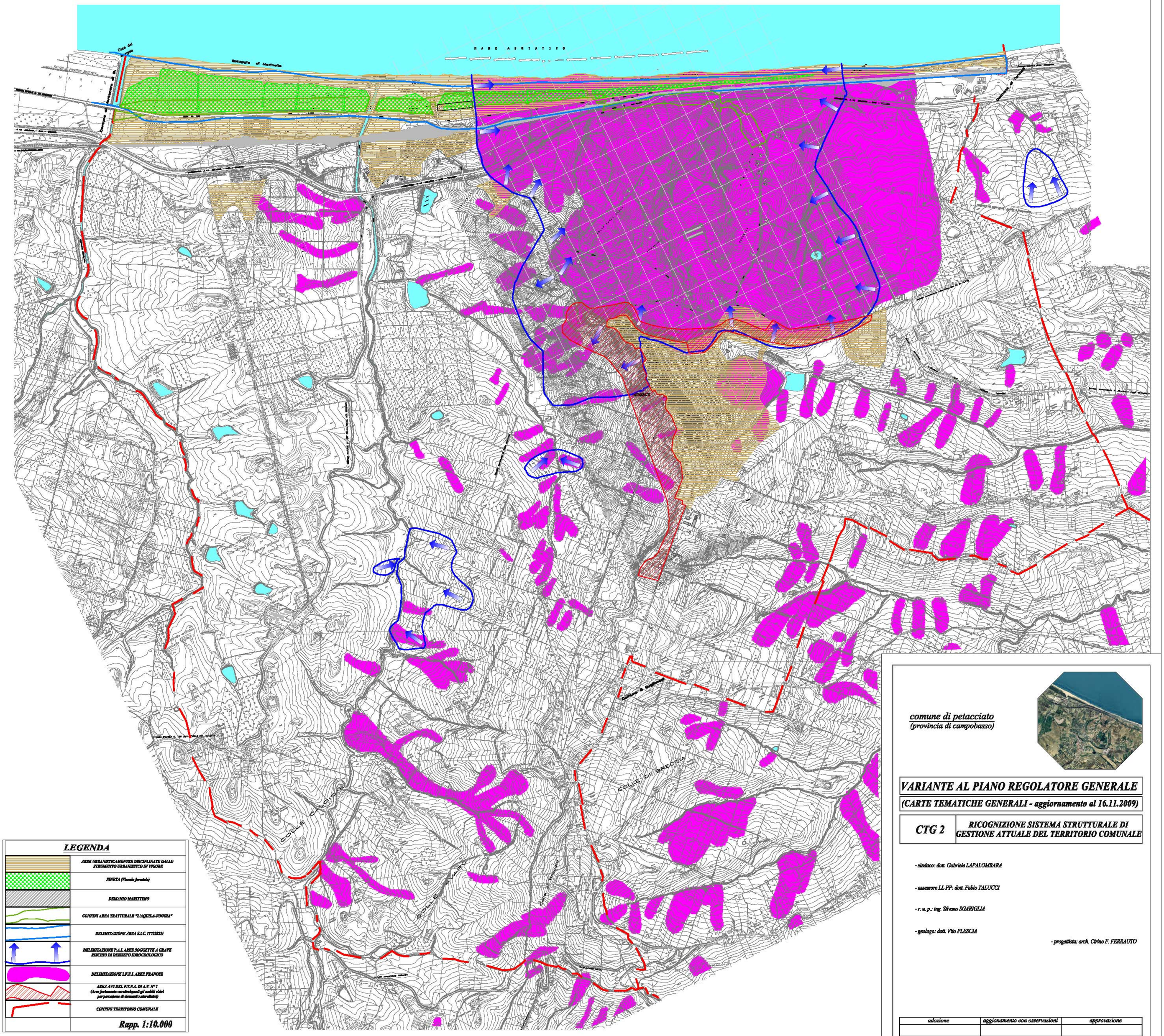

LEGENDA

	AREE URBANISTICAMENTE DISCIPLINATE DALLO STRUMENTO URBANISTICO IN VIGORE
	PINETA (Vincolo forestale)
	DEMANIO MARITTIMO
	CONFINI AREA TRATTURALE "L'AQUILA-FOGGIA"
	DELIMITAZIONE AREA S.I.C. IT7228221
	DELIMITAZIONE P.A.I. AREE SOGGETTE A GRAVE RISCHIO DI DISSESTO IDROGEOLOGICO
	DELIMITAZIONE I.F.F.I. AREE FRANOSE
	AREA AV3 DEL P.T.P.A. DI A.V. N° 1 (Aree fortemente caratterizzati gli ambiti visivi per percezione di elementi naturalistici)
	CONFINI TERRITORIO COMUNALE
	Rapp. 1:10.000

comune di petacciato
(provincia di campobasso)

VARIANTE AL PIANO REGOLATORE GENERALE

(CARTE TEMATICHE GENERALI - aggiornamento al 16.11.2009)

CTG 2	RICOGNIZIONE SISTEMA STRUTTURALE DI GESTIONE ATTUALE DEL TERRITORIO COMUNALE

- sindaco: dott. Gabriele LAPALOMBARA

- assessore LL PP: dott. Fabio TALUCCI

- r. u. p.: ing. Silvano SGARFIGLIA

- geologo: dott. Vito PLESCIA

- progettista: arch. Cirino F. FERRAUTO

adozione	aggionamento con osservazioni	approvazione