1 - (Ortofoto) - Stabimento balneare - Ristorante

2 - (Ortofoto) - Area stabimenti balneari - Complexso turistico giubileo 2000

3 - (Ortofoto) - Stabimento balneare

4 - (Vista) - Caletta casello ferroviario N° 48

5 - (Vista aerea) - Fascia costiera Est

6 - (Vista) - Area foce torrente "Tecchio" con fotomonaggio centro di educazione ambientale e capanno di osservazione su stagno in corso di realizzazione (Delibera CIPE n° 20/04)

7 - (Vista panoramica) - Area pineta dalla battigia marina

8 - (Vista) - Area dunale direzione Est

11 - (Vista panoramica) - Fascia pedecollinare dalla S. S. 16 Variante Litoranea Adriatica e complesso turistico gia' realizzato

9 - (Vista) - Area retrodunale direzione Est

10 - (Ortofoto) - Fasce centrali tagliafuoco area Ovest pineta

12 - (Vista panoramica) - Vista area Ovest territorio comunale dalla zona collinare di Montenero di B.

13 - (Vista) - Ponte ciclabile dal ponte di legno sul "Tecchio"

14 - (Ortofoto) - Area foce torrente "Mergola" e campeggio

15 - (Ortofoto) - Area depuratore Petacciato marina e sovrappasso alla A 14

16 - (Ortofoto) - Area Fornace Laterizi-tratto canalizzato torrente "Tecchio"

17 - (Vista aerea) - Parcheggio Petacciato Marina - Scalo ferroviario

PLANIMETRIA - Rapp. 1:10.000

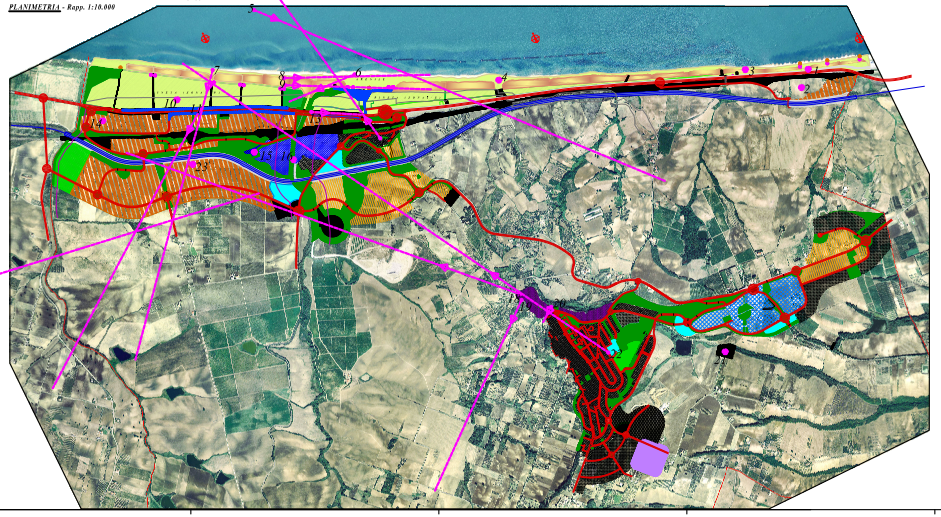

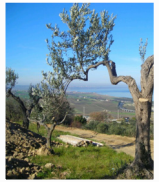

18 - (Vista) - Fascia costiera Ovest dal borgo antico

19 - (Vista) - Vallata interna dal borgo antico

20 - (Vista) - Abside chiesa di S. Rocco

21 - (Ortofoto) - Depuratore centro urbano

22 - (Vista aerea) - Centro abitato ed area territoriale Ovest

23 - (Ortofoto) - Campeggio ed aree parcheggio

COMUNE DI PETACCIATO
Provincia di Campobasso

PIANO REGOLATORE GENERALE
VARIANTE GENERALE

VALUTAZIONE AMBIENTALE STRATEGICA (V.A.S.)
(D.Lgs. n. 152 del 03.4.2006 e s.m.i. – NORME IN MATERIA AMBIENTALE)

RAPPORTO AMBIENTALE - CONFERENZA DI VALUTAZIONE IN DATA 09.06.2010

ELABORATO INTERATTIVO 2
PROPOSTA ALTERNATIVA 2 SU ORTOFOTO E DOCUMENTAZIONE FOTOGRAFICA

PROGETTISTA
(dott. Ornio F. FERRATO)

aprile-ottobre 2010